

DIRECTORIO

ONGD
ESPAÑOLAS EN
Bolivia

PRESENTACION DIRECTORIO COEB

La causa del desarrollo es una sola, y los actores de la cooperación, múltiples. La AECID es el órgano rector de la política de cooperación española para el desarrollo, bajo la superior dirección del Ministerio de Asuntos Exteriores y de Cooperación y del propio Gobierno, y tiene la responsabilidad de coordinar todas aquellas actuaciones que las ONGDs, realizan con fondos estatales. La AECID ha ido afinando progresivamente sus estrategias y sus instrumentos, cuya última expresión está contenida en el nuevo Plan Director 2009-2012. En lo que toca a Bolivia, el objetivo final es lograr una mayor eficacia de la Cooperación Española, a través de la complementación de las acciones que realiza la AECID directamente, las que llevan a cabo Organismos Internacionales con fondos de la AECID, y los programas y proyectos ejecutados por las ONGDs, como actores fundamentales de la cooperación para el desarrollo.

La apuesta y el compromiso de la AECID con las ONGDs se ha plasmado en mecanismos de financiamiento de largo plazo y en consolidar los instrumentos de coordinación, fortaleciendo los espacios compartidos nacidos de las Mesas Sectoriales y de los Encuentros Anuales entre AECID y ONGDs, a través de su representación en la COEB.

La AECID reconoce el papel fundamental de las ONGDs como vía de la participación de la sociedad civil en la promoción del desarrollo, así como la importancia de su actividad en Bolivia, gracias, en gran parte, a las buenas relaciones con los socios locales, que les está permitiendo alcanzar los objetivos perseguidos. Estos objetivos van dirigidos a luchar contra la pobreza y a afrontar los nuevos retos que plantea la agenda internacional, tales como la prevención de desastres, la soberanía alimentaria, y la lucha contra el cambio climático, sin abandonar los sectores tradicionales como salud, educación y desarrollo productivo. Todo ello, unido a los cambios profundos que está viviendo el país, hace indispensable la coordinación entre todos los actores de la cooperación para lograr una mayor eficacia y sostenibilidad de las acciones.

Este documento trata de reflejar las acciones desarrolladas por las ONGDs en el país, su ubicación geográfica y sectorial, sus socios locales, así como la información institucional de las mismas, y por ello, se convierte en una guía actualizada que esperamos sea de utilidad para todos los agentes de la cooperación al desarrollo y sirva para destacar el papel que las ONGDs desempeñan en la ejecución de la AOD española y en el logro de los objetivos que, como Agencia Española de Cooperación, consideramos van en beneficio de la población más desfavorecida de Bolivia.

¿QUE ES LA COEB?

La COEB es un foro que tiene la finalidad de **coordinar las actividades de las organizaciones españolas no gubernamentales que actúan en Bolivia**, entre sí, con la cooperación oficial española, con el gobierno de Bolivia, y con otras entidades similares de Bolivia y otros países

Está integrada por instituciones españolas no gubernamentales de cooperación que actúan en Bolivia. Entre los objetivos de la COEB figuran:

- **Facilitar el conocimiento** entre sus miembros y **promover la coordinación** y complementación de sus actividades en beneficio del desarrollo de Bolivia.
- **Dar a conocer** a la opinión pública boliviana las **actividades de la cooperación española** para el desarrollo en Bolivia.
- **Dar a conocer** a la opinión pública boliviana la **percepción y posicionamiento de la cooperación española** sobre la situación de desarrollo en Bolivia, especialmente en asuntos de interés y respeto universal.
- **Analizar** los aspectos de índole nacional boliviana que tengan relación con la cooperación internacional en general y española en particular.
- **Aportar propuestas y opiniones** ante el gobierno español central y descentralizado y ante el gobierno boliviano, especialmente sobre temas relacionados con la plena accesibilidad de sus miembros a los ámbitos de promoción del desarrollo.

La **COEB** inició su conformación a finales de 1997 y quedó consolidada a finales de 1998. Después de más de 10 años de funcionamiento es la coordinadora de ONGDs más grande de Bolivia

En este directorio aportamos información sobre:

- Datos de contacto de **casi 30 ONGDs** pertenecientes a la COEB
- Datos de contacto de **casi 100 Socios Locales** con los que trabajamos
- Datos generales de **casi 200 Proyectos en Ejecución** en el año 2009

Pero no sólo eso, se dispone de **información actualizada y más detallada** en Internet http://www.aecid.bo/que_es_la_coeb.html. **El contacto con el equipo de coordinación de la COEB** es a través del correo electrónico coebcoordinacion@yahoo.es.

La principal vía de comunicación interna de la COEB es a través del Grupo http://groups.google.com/group/coeb_bolivia/ y está restringido a sus miembros

■ DATOS ONG	1
■ PROYECTOS	31
■ SOCIOS LOCALES	69

DATOS DE CONTACTO

ACSUR

Asociación para la Cooperación con el SUR - ACSUR-LAS SEGOVIAS

Telf.: +591 2 241 93 78

www.acsur.org

Nombre y cargo del representante:

Simona Sansone

Correo Electrónico:

bolivia@acsur.org

Dirección:

C. Méndez Arcos 785 - Sopocachi,
La Paz

SOCIOS LOCALES

Agua Sustentable - AMUPEI - CDIMA - CEDESCO - CEDIB - CEFREC
CENDA - FECAR - FENATRAHOB - Gregoria Apaza - QHANA - Red
Ada - Wayna Tambo



OBJETIVOS GENERALES DE LA INSTITUCION

ACSUR-LAS SEGOVIAS es una organización ciudadana, pluralista y laica, comprometida con una acción de transformación social para construir un modelo de desarrollo equitativo, sostenible y democrático a escala global para hombres y mujeres.

OBJETIVOS Y LINEAS ESTRATEGICAS EN BOLIVIA

LP.1. Fortalecimiento de las capacidades de la sociedad civil y los movimientos populares para constituir instancias de diálogo, intervención política y concertación con los poderes públicos, en el ámbito municipal, territorial, estatal y regional.

LP.2. Fomento de la participación de las mujeres, y especialmente de las mujeres indígenas, en los procesos de desarrollo económico, social, político y cultural, y apoyo al desarrollo de una visión de equidad de género en las organizaciones sociales e instituciones públicas.

LP.3. Apoyo a procesos de planeamiento territorial y dotación de infraestructuras de saneamiento y vivienda, tanto en ámbitos rurales como peri-urbanos.

LP.4. Fomento de un desarrollo rural equilibrado y social y ambientalmente sostenible, en búsqueda de la soberanía alimentaria y del fortalecimiento de las economías populares en el ámbito rural, y apoyo al desarrollo de la economía popular y alternativas económicas en zonas peri-urbanas.

DATOS DE CONTACTO

Ayuda en Acción
Ayuda en Acción

Telf.: +591 2 2421068/
2411936

www.ayudaenaccion.org

Nombre y cargo del representante:

José Rafael Maguiña Villón

Correo Electrónico:

ofinal@bolivia.ayudaenaccion.org
aabol@entelnet.bo

Dirección:

Calle Miguel de Cervantes No. 2750,
Zona Sopocachi, La Paz

SOCIOS LOCALES

ACLO Potosí - AIPE - Cáritas Coroico - PASOCAP - Causananchispaj
- CEE - CEPAC - CEMSE - CIEP - CIDES - CIPCA - OSCAR - PASOC
- PASOS - PROAGRO - Nor Sud - Secretariado Rural - Hogar Teresa
de los Andes - SEMTA



OBJETIVOS GENERALES DE LA INSTITUCION

1. Apoyar al cumplimiento de la dignidad de vida de los niños, familias y comunidades pobres
2. Contribuir al empoderamiento de las personas y al ejercicio de una ciudadanía activa.
3. Participar activamente en el fortalecimiento de la sociedad civil en el sur en la movilización de la sociedad civil en el norte.
4. Actualizar permanentemente con agilidad y creatividad los modos de la ayuda y la intervención que realizamos

OBJETIVOS Y LINEAS ESTRATEGICAS EN BOLIVIA

1. Consolidar la estrategia institucional en el ámbito de los programas de desarrollo territorial.
2. Incidencia en políticas públicas
3. Fortalecer la cooperación en:
 - Satisfacción de necesidades básicas: Educación, salud, saneamiento básico, vivienda digna.
 - Dinamización de economías locales: Cadenas de valor, comercialización de los productos de estas cadenas, fortalecer al municipio como agente dinamizador del proceso.
 - Empoderamiento y ciudadanía: Incidencia en políticas públicas relacionadas a la ciudadanía, acciones para fortalecer la gobernabilidad y el control ciudadano



DATOS DE CONTACTO

ASPA

Asociación Andaluza por la
Solidaridad y la Paz

Telf.: +591 4 4796152

www.aspa-andalucia.org

Nombre y cargo del representante:

José Benjumea García

Correo Electrónico:

aspabolivia@gmail.com

jose_benjumea@yahoo.com

Dirección:

Calle Lirios Nº 1725 - Villa Moscú /
Cochabamba

SOCIOS LOCALES

ADIO



OBJETIVOS GENERALES DE LA INSTITUCION

- 1 Fomentar Educación Global para cambiar actitudes y valores enmarcados en justicia social, equidad entre mujeres y hombres, respeto al entorno y derechos fundamentales.
- 2 Contribuir al desarrollo de sociedad justa y equitativa entre mujeres y hombres.
- 3 Dar apoyo técnico, financiero, humano para mejorar condiciones de vida en el mundo.

OBJETIVOS Y LINEAS ESTRATEGICAS EN BOLIVIA

- 1 Apoyar procesos encaminados a la consecución de mayor justicia social en la población boliviana.
- 2 Favorecer procesos de autogestión y crecimiento en la búsqueda de condiciones de vida dignas para los sectores menos favorecidos de la sociedad boliviana, potenciando la educación, la salud, los sistemas productivos y el fortalecimiento de las organizaciones locales
- 3 Contribuir al desarrollo de una sociedad más justa y equitativa entre mujeres y hombres
- 4 Contribuir al fortalecimiento de la identidades culturales y el conocimiento y respeto entre distintas culturas.
- 5 Potenciar acciones encaminadas a la conservación y mejora del medio natural, el equilibrio ecológico y la sostenibilidad del planeta como un medio que permite a los seres vivos una calidad de vida.



DATOS DE CONTACTO

Caritas

Caritas Española

Telf.: +591 2 240 6206

www.caritas.es

Nombre y cargo del representante:

Carmelo Crespo Zaldivar

Correo Electrónico:

ccrespoz@yahoo.es

Dirección:

Calle Pichincha 560, La Paz

SOCIOS LOCALES

CEPAS



OBJETIVOS GENERALES DE LA INSTITUCION

Irradiar la caridad y la justicia, mejorar la calidad de vida , estudiar y denunciar los mecanismos que generan toda forma de pobreza, promover el desarrollo de los pueblos, sensibilizar a la sociedad, responder a las necesidades humanas provocadas por fenómenos naturales o causados por el hombre

OBJETIVOS Y LINEAS ESTRATEGICAS EN BOLIVIA

Cooperar de manera fraterna con la Oficina Nacional de CEPAS-Cáritas Bolivia y sus oficinas diocesanas con medios técnicos, humanos y económicos en diversos proyectos de desarrollo, así como en el seguimiento específico de los proyectos de C.Española en el país.

También ampliar la cooperación según lo que CEPAS- Cáritas Boliviana demande.



CEAM
Centre d'Estudis Amazònics

DATOS DE CONTACTO

CEAM

Centre d'Estudis Amazònics

Telf.: +591 763 53 942

www.ceam-ong.org

Nombre y cargo del representante:

Nicola Momentè

Correo Electrónico:

coordinacionbolivia@ceam-ong.org

Dirección:

Avenida Mutualista, Calle 8, n. 2065,
Santa Cruz, Bolivia.

SOCIOS LOCALES

CEPOIM - CIDOB - CIDAC - FDMCIOB / BS - HOYAM / MOJOS -
IPHAE - PROBIOMA - TIJARAIPA



OBJETIVOS GENERALES DE LA INSTITUCION

- 1 Promover el desarrollo de sistemas de producción y de manejo ambiental adaptados a las condiciones del medio natural.
- 2 Integrar las iniciativas de la población local con sus tecnologías tradicionales, mejoradas con la aportación de los conocimientos tecnológicos y científicos actuales.
- 3 Contribuir a la recuperación y preservación de la cultura tradicional presente en la región.
- 4 Extender las experiencias desarrolladas con éxito en la Amazonia boliviana a otras regiones con características ecológicas y culturales similares.

OBJETIVOS Y LINEAS ESTRATEGICAS EN BOLIVIA

- 1 Desarrollo cultural y educación
- 2 Sistemas productivos sostenibles en áreas rurales
- 3 Desarrollo rural integral
- 4 Desarrollo económico local y fortalecimiento de organizaciones locales
- 5 Investigación para el desarrollo
- 6 Gestión y conservación de recursos naturales
- 7 Educación para el desarrollo, actividades de sensibilización y difusión

DATOS DE CONTACTO

COPADE
COPADE

Tel.: +591 2 211 5384

www.copade.org

Nombre y cargo del representante:

M. Teresa Giménez Jiménez

Correo Electrónico:

bolcopade@yahoo.es

Dirección:

Pasaje Rafael Bustillos, 1035, (Plaza Lira), Sopocachi, La Paz

SOCIOS LOCALES

COPADE



OBJETIVOS GENERALES DE LA INSTITUCION

La Fundación Copade tiene sede central en Madrid, y otras sedes en San Pedro de Sula (Honduras) y en La Paz (Bolivia). La misión de la Fundación es "promover estructuras socioeconómicas autosostenibles, respetuosas con el medio ambiente, en grupos desfavorecidos del tercer mundo, a través de relaciones de Comercio Justo que hagan a estos grupos agentes de su propio desarrollo". Copade tiene como prioridad la atención a sectores que atraviesan problemas especiales debido a su pobreza, prácticas discriminatorias y restricciones comerciales, a través de la cooperación al desarrollo. Esto lo lleva a cabo estableciendo unas relaciones comerciales bajo los principios de Comercio Justo y la certificación forestal FSC y colaborando en la creación de una estructura social que permita a los grupos desfavorecidos ser agentes de su propio desarrollo. Además se trata de que dicho desarrollo sea sostenible en el tiempo. Nuestra visión va encaminada al impulso y desarrollo de acciones relacionadas con el Comercio Justo, el Consumo Responsable y la Certificación FSC es un medio eficaz para lograr un desarrollo sostenible.

OBJETIVOS Y LINEAS ESTRATEGICAS EN BOLIVIA

En el proyecto aprobado por Cáritas Española, cuya contraparte en Bolivia es la Pastoral de Movilidad Humana su objetivo es, "Aumentar capacitación, industrialización y desarrollo comercial de los artesanos/as de la madera, cestería, textil, cuero y barro y de cooperativas rurales extractoras de la madera bajo certificación FSC mediante el establecimiento de relaciones de comercio justo y fomentando el uso de madera certificada FSC en los ámbitos de compra de los artesanos/as de la madera.

El proyecto financiado por la AECID tiene como título, "Promover el desarrollo socioeconómico de comunidades forestales y artesanos/as de Santa Cruz y la Chiquitanía en Bolivia". En el proyecto aprobado por la AECID el objetivo es "Generar economías locales para artesanos/as carpinteros/as y comunidades forestales en Santa Cruz y la Chiquitanía (Bolivia) a través de la certificación FSC y el Comercio Justo.



DATOS DE CONTACTO

EPM

Fundación Salud y Sociedad -
Enfermeras para el Mundo

Telf.:

www.ong.enfermundi.com

Nombre y cargo del representante:

Sonia Navas Recio

Correo Electrónico:

boliviaepm@enfermundi.com

Dirección:

C/ Avenida Mariscal Santa Cruz N°2150
Edificio Esperanza, Piso 5, Oficina N°6,
La Paz - Bolivia (OF. PROINEXA)

SOCIOS LOCALES

CEMSE - PROINEXA - Municipio SCZ - RED ADA
HOSPITAL 1º MAYO



OBJETIVOS GENERALES DE LA INSTITUCION

Enfermeras para el Mundo es una organización no gubernamental de desarrollo que tiene el propósito de contribuir al desarrollo humano desde el mundo de la salud y fundamentalmente desde la enfermería, con una actitud de respeto hacia las culturas y valores específicos de cada comunidad.

OBJETIVOS Y LINEAS ESTRATEGICAS EN BOLIVIA

Líneas de actuación generales de Enfermeras para el Mundo:

- La realización de proyectos de cooperación en países en vías de desarrollo.
- El diseño y ejecución de proyectos de educación y sensibilización para el desarrollo
- Preparación y realización de experiencias de voluntariado nacional e internacional
- La identificación y ejecución de proyectos de atención y apoyo a sectores marginados de la sociedad española.

Prioridades sectoriales:

- Salud básica (atención sanitaria básica, infraestructura sanitaria básica, nutrición, control de enfermedades infecciosas, educación sanitaria, formación personal sanitario).
- Programas sobre población y salud reproductiva (salud reproductiva, planificación familiar, lucha contra ITS y VIH/SIDA)

DATOS DE CONTACTO
ESF

Educación sin Fronteras

Telf.: +591 2 241 5808

www.educacionsinfronteras.org
Nombre y cargo del representante:

Lidia Serra

Correo Electrónico:
esfbolivia@educacionsinfronteras.org
Dirección:

 Calle Cervantes 2950, Sopocachi,
La Paz

SOCIOS LOCALES

 Amaw'ta - CEBIAE - CETM - CETHA- Fundación Machaqa - CEBIAE
CETHA EMBOROZU

**OBJETIVOS
GENERALES DE
LA INSTITUCION**

ESF es una organización independiente y laica comprometida con la defensa y promoción del derecho a una educación de calidad para todos y todas, como un derecho humano fundamental. ESF entiende la educación como motor para la transformación y desarrollo personal y comunitario, hacia un tipo de relaciones equitativas, no discriminatorias, participativas y hacia la construcción de un mundo que ofrezca iguales oportunidades a todas las personas.

**OBJETIVOS Y
LINEAS
ESTRATEGICAS
EN BOLIVIA**

- 1 Apoyo a iniciativas de ampliación del acceso en los niveles de primaria y secundaria, en especial de las mujeres y población indígena y rural.
- 2 Apoyo a procesos de mejora de la calidad del sistema educativo público, en los niveles de primaria y secundaria
- 3 Apoyo a iniciativas y procesos de articulación del sistema educativo con el desarrollo económico y productivo del país
- 4 Fortalecimiento de los espacios de debate público y construcción de políticas educativas a nivel local, nacional y regional tanto con los socios locales, como con otros aliados estratégicos y población en general

DATOS DE CONTACTO

FAD

Fundación de Ayuda contra la Drogadicción

Telf.: +591 2 2118085

www.fad.es

Nombre y cargo del representante:

Fernando De La Cruz Prego

Correo Electrónico:

fadbolivia@fad.es

Dirección:

Pasaje Capitán Ravelo, 2189,
La Paz, BOLIVIA

SOCIOS LOCALES

CIEC - ENDA



OBJETIVOS GENERALES DE LA INSTITUCION

Los objetivos, asumidos por la Fundación de Ayuda Contra la Drogadicción -FAD - en la línea de cooperación al desarrollo son:

- Reforzar la presencia institucional de las organizaciones locales
 - Para ayudarlas a emprender y sostener actuaciones viables de desarrollo y a conseguir financiación local
 - Para reforzar su imagen y capacidad institucional
 - Para facilitarles interlocución con los organismos de cooperación
 - Para constituir las como un elemento de referencia que permita la multiplicación a otras organizaciones de sus países b. Propiciar el consenso metodológico y el desarrollo técnico de las distintas organizaciones
 - Facilitando la transmisión de metodologías
 - Homogeneizando criterios mínimos
 - Compartiendo avances técnicos
 - Complementando esfuerzos y programas
 - Facilitar una referencia para la cooperación en el ámbito de trabajo en el desarrollo integral de las comunidades a los organismos de cooperación españoles y europeos
 - De cara a las distintas convocatorias de cooperación
 - Garantizando rigor y eficacia en la gestión
 - Sirviendo de puente bidireccional para los programas entre Europa y Latinoamérica
- Apoyar, como resultado final de todo lo anterior y a partir de las intervenciones sectoriales, el desarrollo de un tejido social articulado que vertebrase las sociedades latinoamericanas y que cumpla las múltiples funciones que le son propias.

OBJETIVOS Y LINEAS ESTRATEGICAS EN BOLIVIA

BOLIVIA: La Paz, Sucre, Zona del Beni (prioridades geográficas)

- 1 Desarrollo integral de comunidades y vertebración social (zona del Beni).
- 2 Puesta en marcha de talleres de formación laboral.
- 3 Formación de mediadores sociales.
- 4 Prevención de los riesgos psico-sociales en el ámbito escolar.
- 5 Defensorías de la niñez y apoyo psico-pedagógico.
- 6 Centros piloto de apoyo al desarrollo comunitario en los macrodistritos de la ciudad de La Paz. (prioridades sectoriales)

DATOS DE CONTACTO

FIDE

Fundación Iberoamericana para el Desarrollo

Telf.: +591 4 430 18 52

www.fundacionfide.org

Nombre y cargo del representante:

Cecilia Zenteno Lawrence

Correo Electrónico:

bolivia@fundacionfide.org

Dirección:

Av. María Luisa Pacheco 359
Urbanización La Vertiente,
Cochabamba

SOCIOS LOCALES

INDICEP



OBJETIVOS GENERALES DE LA INSTITUCION

Fundación de cooperación al desarrollo, sin fines de lucro, que tiene como objetivo la promoción del desarrollo económico-social, cultural y territorial que garantice el derecho al trabajo, a la riqueza y a la calidad de vida de todos los hombres y de todos los pueblos.

La fundación FIDE canaliza el apoyo de los ciudadanos y de los pueblos, desde las naciones más avanzadas, hacia los países iberoamericanos y a los que inician el desarrollo. Siendo instrumento tanto para la creación de ideas, elaboración de métodos y asignación de recursos como para la ejecución de proyectos que permiten alcanzar el desarrollo.

OBJETIVOS Y LINEAS ESTRATEGICAS EN BOLIVIA

El objetivo de la Fundación Iberoamericana para el Desarrollo es contribuir a generar cambios que hagan posible el Desarrollo Sostenible en Bolivia, mediante acciones que promuevan la solidaridad, denunciando las causas de la pobreza y las desigualdades, realizando estudios y campañas, fomentando el comercio justo e implementando programas y proyectos

Líneas de acción:

- Educación no formal y desarrollo humano
- Fortalecimiento Organizacional
- Participación y Ejercicio Ciudadano
- Equidad de Género
- Productividad y generación de microempresas
- Micro finanzas

DATOS DE CONTACTO

FPM

Fisioterapeutas para el Mundo Solidarios

Telf.: +591 3 320 2944

www.fisioterapeutasparaelmundo.com

Nombre y cargo del representante:

Claudia Plaza Murias

Correo Electrónico:

claudiaplazaong@gmail.com

Dirección:

Condominio Guembé, Bloque 4 -
Dpto.3A - Calle chochi, Barrio
San Luis - Santa Cruz

SOCIOS LOCALES

Hospital Universitario Hernández Vera - Hospital Parroquial de San Ramón - Hospital Municipal de San Javier - Hospital Municipal Cesar Banzer - Municipios

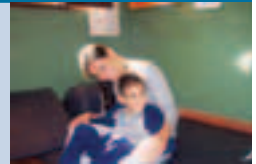

OBJETIVOS GENERALES DE LA INSTITUCION

Trabajar para promover la salud de las personas, prevenir y tratar sus deficiencias y/o discapacidades a través de proyectos de cooperación al desarrollo.

OBJETIVOS Y LINEAS ESTRATEGICAS EN BOLIVIA

Las principales acciones que se pretende llevar a cabo son:

- 1 La actuación es en los países de Iberoamérica, concretamente en Bolivia y en el departamento de Santa Cruz, donde trabajamos con Proyectos de carácter integral, dirigidos principalmente a lograr procesos que mejoren la atención fisioterapéutica de la población beneficiaria o a atender sus necesidades básicas.
- 2 La educación en valores y compromisos sociales activos, fomentando la solidaridad, para conseguir una participación comprometida de la sociedad civil, necesaria para hacer frente a esos cambios estructurales que el mundo necesita.

DATOS DE CONTACTO

FPSC

Fundación Promoción Social de la Cultura

Telf.:

www.fundacionfpsc.org

Nombre y cargo del representante:

Cesáreo García Rodicio

Correo Electrónico:

cesareo@cesareox.com

Dirección:

Calle Macario Pinilla 345, Sopocachi,
La Paz

SOCIOS LOCALES

APROCS - AYNÍ



OBJETIVOS GENERALES DE LA INSTITUCION

La misión institucional de la FPSC se expresa en los siguientes objetivos:

- Contribuir a la erradicación de la pobreza
- Fomentar la educación y la formación profesional
- Favorecer la promoción de la mujer
- Apoyar a las minorías
- Fomentar, promocionar y difundir la cultura

OBJETIVOS Y LINEAS ESTRATEGICAS EN BOLIVIA

La misión institucional de la FPSC es global y la participación en Bolivia es el fortalecimiento de sus socios locales, especialmente en el área de educación y desarrollo rural. Se expresa en los siguientes objetivos:

Contribuir a la erradicación de la pobreza a través de un desarrollo humano, económico y social, sostenible y equilibrado, mejorando las condiciones socioeconómicas de la población más desfavorecida, incentivando el desarrollo de las capacidades humanas y fortaleciendo la sociedad civil. Fomentar la educación y la formación profesional como motores de un desarrollo duradero, generador de riqueza y protagonismo social.

Favorecer la promoción de la mujer en todos los sectores y actividades, y de forma preferente en el ámbito rural, para incrementar su participación social e incentivar su acceso a la toma de decisiones.

Apoyar a las minorías para garantizar el acceso de todos, en condiciones de justicia y equidad, a los bienes y servicios básicos, y para fomentar el equilibrio cultural, así como la contribución a la paz.

Fomentar, promocionar y difundir la cultura como expresión cualificada del hombre y de sus vicisitudes históricas, y como aportación al diálogo entre las diversas culturas.

Contribuir a crear en la sociedad, y en especial entre los jóvenes, una mayor conciencia ciudadana, responsable y solidaria.

DATOS DE CONTACTO

Intered

Fundación IntRed

Telf.: +591 422 7122

www.intered.org

Nombre y cargo del representante:

Esperanza Cunchillos

Correo Electrónico:

especun@hotmail.com

Dirección:

sipe sipe 2160

SOCIOS LOCALES

Amistad y Ciencia - ICFB - CETHA - CEMSE - EDYFU - Nor Sud - Ipeno Imutu - Programa IME - IFFI, Tijaraipa



OBJETIVOS GENERALES DE LA INSTITUCION

La Fundación InteRed es una ONG de Desarrollo promovida por la Institución Teresiana para impulsar, desde la sociedad civil, una Red de Intercambio y Solidaridad entre grupos sociales, pueblos y culturas. Tiene por finalidad: colaborar a la transformación de la realidad socio-económica actual generadora de injusticia y luchar contra la pobreza, las desigualdades y la exclusión, a través de procesos socio-educativos desde un enfoque de Derechos Humanos y de género.

OBJETIVOS Y LINEAS ESTRATEGICAS EN BOLIVIA

La Fundación InteRed enmarca su actuación en los siguientes principios generales, principios operativos y enfoques horizontales.

Principios generales:

Defensa y lucha por la justicia para impulsar la transformación hacia una sociedad más humana, en la que sean posibles relaciones interdependientes, equitativas, solidarias y de cooperación en la búsqueda y obtención de una vida digna para todos y todas.

Erradicación de la pobreza, la exclusión y las desigualdades-incluida la de género-entendidas no sólo como satisfacción de las necesidades básicas sino también como promoción de las capacidades de las personas y de acceso a los recursos.

Enfoques horizontales:

Enfoque de género: Promover la igualdad entre mujeres y hombres es imprescindible en cualquier estrategia de lucha contra la pobreza, de ahí que la Fundación InteRed incorpore la transversal de género en el conjunto de sus actuaciones.

Fortalecimiento institucional: Cualquier acción de desarrollo debe contemplar un proceso de empoderamiento de los actores que en ella participan.

Enfoque de Derechos

Interculturalidad

Sostenibilidad medioambiental: Cualquier estrategia de lucha contra la pobreza debe asegurar la conservación de los recursos naturales.

DATOS DE CONTACTO

IO

Intermon Oxfam

Telf.: +591 2 278 4656 /
211 3212

www.intermonoxfam.org

Nombre y cargo del representante:

Luis Camacho

Correo Electrónico:

lcamacho@intermonoxfam.org

Dirección:

Av. Hernando Siles 5862, Obrajes,
La Paz

SOCIOS LOCALES

AGUA SUSTENTABLE - AIPE - CEADESC - CEDIB - CEDLA - CEJIS NACIONAL - CEJIS RIBERALTA - CENDA - CIPCA Norte - CIPCA Cordillera - CIPCA Pando - FE Y ALEGRÍA - Fundación Jubileo



OBJETIVOS GENERALES DE LA INSTITUCION

Intermon Oxfam es una Organización No Gubernamental dedicada a la cooperación para el desarrollo desde 1956. Trabaja al lado de las personas en los países empobrecidos, a través de programas de cambio estratégico, para alcanzar conjuntamente soluciones adecuadas, efectivas y duraderas a la pobreza y la exclusión.

OBJETIVOS Y LINEAS ESTRATEGICAS EN BOLIVIA

OBJETIVOS ESTRATÉGICOS

Alimentos e ingresos suficientes y mayor control de los recursos naturales para las personas que viven en la pobreza

Acceso al mercado y a un empleo estable y digno para las personas que viven en la pobreza.

Pleno ejercicio de los derechos sociales y políticos por parte de todas las personas marginadas e influencia efectiva sobre las decisiones que afectan a sus vidas.

LÍNEAS ESTRATÉGICAS

Tierra- territorio

Recursos Naturales (gestión territorial, agua, biodiversidad)

Producción campesina e indígena y acceso a mercados

Seguridad alimentaria

Industrias extractivas (defensa de los derechos de pueblos indígenas frente a la actividad extractivista)

DATOS DE CONTACTO

IPADE

Instituto para la promoción y ayuda al desarrollo

Telf.: +591 4 440 8544

www.fundacion-ipade.org

Nombre y cargo del representante:

Fernando Varas García

Correo Electrónico:

Dirección:

Av. Libertador Bolívar # 1803 ,
3er piso COCHABAMBA

SOCIOS LOCALES

ASMUDES - RED ADA



OBJETIVOS GENERALES DE LA INSTITUCION

Lucha contra la pobreza en las zonas más deprimidas de Bolivia.

OBJETIVOS Y LINEAS ESTRATEGICAS EN BOLIVIA

Lucha contra la pobreza en la Mancomunidad del Caine, San Lucas Chuquisaca y el Pantanal.

Lineas estratégicas:

Actividades agropecuarias (Mancomunidad del Caine);

Actividades agroforestales (San Lucas Chuquisaca)

Tratamiento de residuos sólidos (Roboré y San José de Chiquitos - El Pantanal-)

Género como línea transversal a todos los proyectos.

DATOS DE CONTACTO

ISCOD

Instituto Sindical de Cooperación al Desarrollo ISCOD-UGT Bolivia

Telf.: +591 2 215 2126

www.iscod.org

Nombre y cargo del representante:

Pablo Manzanares Martínez

Correo Electrónico:

iscodbolivia@hotmail.com

Dirección:

Calle Capitán Ravelo. Pasaje Capitán
Ravelo N° 2189

SOCIOS LOCALES

CEPROMIN - CEDLA - Fundación Comunidades en Acción



OBJETIVOS GENERALES DE LA INSTITUCION

Visión

Un mundo en el que imperen sistemas de desarrollo que fomenten el modelo económico y social propuesto por la UGT: cumplimiento de las garantías básicas de derechos humanos, protección social, redistribución y cohesión social, destacando el derecho y acceso al empleo en condiciones dignas. Son ejes de este modelo social la libertad, la igualdad y la solidaridad.

Misión

“Apoyar la existencia y creación de organizaciones sindicales fuertes, con capacidad reivindicativa y, de esta manera, defender los derechos laborales de los trabajadores y trabajadoras de los países en desarrollo”

OBJETIVOS Y LINEAS ESTRATEGICAS EN BOLIVIA

Principios

El fortalecimiento democrático y la buena gobernabilidad -como principios fundamentales para lograr un desarrollo humano sostenible- requieren de la implicación de las organizaciones de trabajadores y trabajadoras en el diálogo social.

La cooperación al desarrollo en los países pobres no sólo implica la realización de acciones en el terreno, sino la sensibilización y educación para el desarrollo de toda la sociedad en los países desarrollados.

La importancia de la libertad sindical e independencia de las organizaciones de trabajadoras y trabajadores, como garantes de su rol de representación y legitimidad social.

DATOS DE CONTACTO

ISF - Cat

Asociación Catalana de Ingeniería
Sin Fronteras

Telf.: +591 4 468 14 37

www.isf.es
www.esf-cat.org

Nombre y cargo del representante:

Lorenzo Perone

Dirección:

C/Cabrera E-199 Edificio DNI oficina
404 Cochabamba

Correo Electrónico:

lorenzo.perone@isf.es
bolivia@esf-cat.org

SOCIOS LOCALES

Mosoj Causay - CINER



OBJETIVOS GENERALES DE LA INSTITUCION

La Asociación Catalana de Ingeniería Sin Fronteras, es una organización no gubernamental dedicada a la cooperación al desarrollo y que busca poner la tecnología al servicio del desarrollo, para construir una sociedad mundial justa y solidaria.

Sabemos que es técnicamente posible cubrir las necesidades de alimentación, salud, vivienda y educación. Apostamos por otro modelo de desarrollo que respete el medio ambiente y ponga en primer lugar a las personas y a las comunidades.

En el planeta hay recursos suficientes para que todos podamos vivir dignamente, pero su reparto es desigual. Actualmente vivimos una situación de desequilibrio como jamás se había dado.

Para superar la desigualdad necesitamos una visión global de las causas y las consecuencias de la pobreza, así como un compromiso activo con los esfuerzos necesarios para erradicarla.

La Ingeniería es una herramienta esencial para el acceso universal a los servicios básicos, imprescindibles para un vida digna. Así, el acceso al agua potable y al saneamiento o la cobertura de las necesidades mínimas de energía y comunicación son factores clave en la lucha contra la pobreza.

Los sectores de trabajo son:

- 1 Equipamiento, infraestructura y redes de servicios
- 2 Agua y saneamiento
- 3 Desarrollo agropecuario, gestión territorial y microempresas
- 4 Tecnología de la información (TIC)
- 5 Energía

OBJETIVOS Y LINEAS ESTRATEGICAS EN BOLIVIA

En Bolivia al momento ISF-Cat prioriza favorecer el acceso a los servicios básicos en particular le energía para el desarrollo rural mediante planificaciones territoriales involucrando los actores locales y en el respecto del medioambiente



DATOS DE CONTACTO

JTM

Jóvenes del Tercer Mundo

Telf.: +591 453 2452

www.jovenestercermundo.org

Nombre y cargo del representante:

Humberto Camacho

Correo Electrónico:

hcamacho@ofprobol.org

Dirección:

Av. Papa Paulo No. 982 esq. Ismael
Vásquez, Cochabamba

SOCIOS LOCALES

OFPROBOL



OBJETIVOS GENERALES DE LA INSTITUCION

Cooperar con el desarrollo sostenible, humano, social y económico, para contribuir a la erradicación de la pobreza en el mundo.

OBJETIVOS Y LINEAS ESTRATEGICAS EN BOLIVIA

Cooperar al desarrollo social y económico con especial atención a la infancia y la juventud, otorgando especial importancia a la educación como instrumento eficaz de desarrollo y garantía de futuro.



DATOS DE CONTACTO

MdM

Medicos del Mundo

Telf.: +591 2 241 0112

www.medicosdelmundo.org

Nombre y cargo del representante:

Cristobal Ayllon Loma

Correo Electrónico:

mdmbolivia@entelnet.bo

Dirección:

Calle Sotomayor 2728 Sopocachi
La Paz

SOCIOS LOCALES

SEDES LP - SEDES SCZ - Municipios

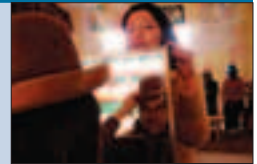

OBJETIVOS GENERALES DE LA INSTITUCION

Médicos del Mundo es una asociación de solidaridad internacional, independiente, regida por el derecho fundamental a la salud y a una vida digna para cualquier persona. Nuestros objetivos son:

Ayudar en el ámbito de la salud, a las poblaciones más vulnerables en situaciones de crisis humanitarias provocadas por guerras o catástrofes naturales y en situaciones de pobreza en aquellas zonas de más bajo desarrollo humano del planeta.

Atender a las personas desprotegidas del entorno social español.

Nuestras intervenciones se acompañan de la denuncia, mediante acciones testimoniales, de los atentados contra los derechos humanos, tanto de mujeres como hombres, en especial enfocándonos más concretamente en las trabas al acceso a la asistencia sanitaria. Máx 300 caracteres.

OBJETIVOS Y LINEAS ESTRATEGICAS EN BOLIVIA

Mejora del sistema de atención primaria

Mejora de la capacidad de gestión local de la salud con participación social.

Mejora de la salud materna e infantil y la salud sexual y reproductiva.

Apoyo a la articulación de la interculturalidad y la medicina tradicional en el sistema público de salud.

Apoyo a la igualdad de género, el empoderamiento de la mujer y otros colectivos vulnerables en áreas rurales.

DATOS DE CONTACTO

MME

Medicus Mundi Delegación Bolivia

Telf.: +591 2 231 45 88

www.medicusmundi.info

Nombre y cargo del representante:

Javier Edgar Román Beltrán

Correo Electrónico:

delegacionbolivia@medicusmundi.info

Dirección:

SOCIOS LOCALES

SEPADES - CEDEC



OBJETIVOS GENERALES DE LA INSTITUCION

Promoción de la salud y el desarrollo en las regiones más pobres, con programas y/o proyectos que se basan en la estrategia de la APS, para contribuir al desarrollo económico y social de los pueblos.

OBJETIVOS Y LINEAS ESTRATEGICAS EN BOLIVIA

Apoyar financiera y técnicamente a programas y/o proyectos de salud y de desarrollo dirigido a los grupos sociales más deprimidos del país, con especial atención a las étnias más desfavorecidas.



DATOS DE CONTACTO

MPDL

Movimiento por la Paz, el Desarme y la Libertad

Telf.: +59 3 345 9641

Nombre y cargo del representante:

Pedro Bermejo

Correo Electrónico:

mpdl@cotas.com.bo

Dirección:

Alemana 7º Anillo detrás del
Condominio La Sierra

SOCIOS LOCALES

APEP - Cuatro Vientos



OBJETIVOS GENERALES DE LA INSTITUCION

Colaborar en el Desarrollo Sostenible de los Pueblos

OBJETIVOS Y LINEAS ESTRATEGICAS EN BOLIVIA

Educación, Infancia en Riesgo Social y Servicios Básicos



DATOS DE CONTACTO

MUNDUBAT
Fundación MUNDUBAT

Telf.:

www.mundubat.org

Nombre y cargo del representante:

Antonio José Montoro Carmona

Correo Electrónico:

mundubat-boliv@accelerate.com

Dirección:

Calle Ecuador 2181. Edificio San Antonio. Mezzanine Local 2

SOCIOS LOCALES

Bartolinas - UNITAS - Red Ada - COINCABOL



OBJETIVOS GENERALES DE LA INSTITUCION

Acompañar a las comunidades y a las organizaciones populares, apoyando procesos sociopolíticos de transformación social mediante proyectos y programas de desarrollo endógeno participativo, de economías populares y de participación ciudadana.

OBJETIVOS Y LINEAS ESTRATEGICAS EN BOLIVIA

OBJETIVOS:

Fortalecimiento de la democracia participativa mediante la capacitación técnica y política de las organizaciones de base y movimientos sociales; (OE2) Mejora de las capacidades económicas de los sectores campesinos, indígenas y populares;

Defensa de los derechos humanos de los sectores tradicionalmente excluidos

Mejora de la situación relativa de la mujer en cuanto a su acceso a los espacios de participación socio-política y a recursos económicos y productivos

LINEAS ESTRATÉGICAS:

Fortalecimiento organizativo de la sociedad civil;

Fortalecimiento del poder local y formación política;

Democratización de municipalidades;

Extensión de economías populares, sociales y solidarias (campesinas y urbanas);

Soberanía alimentaria;

Promoción y defensa de los derechos humanos de los sectores de población más vulnerable;

Mitigación de los efectos de las catástrofes naturales en las comunidades campesinas e indígenas;

Participación socio-política e incorporación de la mujer a los espacios de toma de decisiones;

Acceso a recursos económicos;

Fortalecimiento de las organizaciones de mujeres campesinas indígenas

DATOS DE CONTACTO

PS

Proyecto Solidario

Telf.: +591 4 4503983

www.proyectosolidario.org

Nombre y cargo del representante:

Sandra Bustamante

Correo Electrónico:

sbustamante@proyectosolidario.org

Dirección:

Ladislao Cabrera N° 199, piso 4°,
ofic. 403

SOCIOS LOCALES

APEP - AVE - AYNI/RUWAY - DNI - IRFA - MLAL - NOR SUD -
TALLER CULTURAL TINKU



OBJETIVOS GENERALES DE LA INSTITUCION

PROYECTO SOLIDARIO es una organización privada dedicada a promover el reconocimiento y fortalecimiento de los Derechos de la Infancia recogidos en la Convención aprobada por Naciones Unidas en 1989.

Esta labor se lleva a cabo, desde un conocimiento profundo de la realidad, a través de Proyectos y Programas, en España y en otros países (Bolivia, Ecuador, Marruecos y Perú) a través de la cooperación para el desarrollo.

OBJETIVOS Y LINEAS ESTRATEGICAS EN BOLIVIA

PROYECTO SOLIDARIO es una Organización española, fundada en 1986, dedicada a la Defensa y Promoción de los Derechos del Niño. Actuamos principalmente en el sector de la cooperación para el desarrollo colaborando con niños, niñas y adolescentes, principalmente de los sectores sociales menos favorecidos. Las Líneas Programáticas de trabajo en Bolivia, quedan enmarcadas dentro del Plan Estratégico de PROYECTO SOLIDARIO. Éstas son las siguientes:

PROTECCIÓN: Dentro de esta línea se buscan las diferentes intervenciones en el terreno para mejorar la protección de los niños y niñas en circunstancias especialmente difíciles y resolver las causas básicas que conducen a esas situaciones

EDUCACIÓN: El trabajo en esta línea queda ligado básicamente al derecho a la educación ligándose a otros derechos humanos fundamentales.

INCLUSIÓN: En esta línea, se hace especial énfasis a los niños y niñas trabajadores buscando el fortalecimiento de sus capacidades así como el ejercicio y defensa de sus derechos



DATOS DE CONTACTO

PyD

Asociación por la Paz y el Desarrollo

Telf.:+591 2 242 4519 /
622 7930

www.pazydesarrollo.org

Nombre y cargo del representante:

Amalia Alarcón Beckelman

Correo Electrónico:

bolivia@pazydesarrollo.org

Dirección:

Av. Sánchez Lima Edificio ORION
piso 12 Dpto.1201 La Paz y
Av. Villazón N° 179 Potosí

SOCIOS LOCALES

CID - MGCP - Coordinadora Mujer - Bartolinas - Ministerio de Planificación al Desarrollo - ART/GOL



OBJETIVOS GENERALES DE LA INSTITUCION

PAZ Y DESARROLLO, es una organización no gubernamental para el desarrollo desde donde se intenta contribuir a mejorar las condiciones de vida de comunidades en países empobrecidos. Realizamos nuestro trabajo a través de una cooperación participativa, con especial atención a la cuestión de género, es decir, a la inserción de la mujer en el desarrollo de su propia comunidad en condiciones de igualdad y de respeto. Nuestro fin es promover los cambios sociales y económicos a través de la mejora de la salud, educación, infraestructuras básicas, defensa de la infancia, promoción de la mujer,...Intentamos que poco a poco se consigan acortar las desigualdades que impiden unas relaciones entre el norte y la gran mayoría del sur en unas mínimas condiciones de justicia.

OBJETIVOS Y LINEAS ESTRATEGICAS EN BOLIVIA

Lo que hacemos en Bolivia; OBJETIVOS EN BOLIVIA:

Los proyectos que se trabajan están dirigidos especialmente a

"Empoderamiento de la Mujer y Potenciación de la Equidad de Género, Promover Sistemas Productivos Auto Sostenibles, Infraestructura Productiva, Salud y Educación" que contribuirán al desarrollo Humano y Socioeconómico de los beneficiarios en los diferentes departamentos del País.

Nuestro trabajo también ha llegado a otras partes del país desarrollando diagnósticos y estudios orientados a la implementación de proyectos y a la difusión de nuestras propuestas en Bolivia.

DATOS DE CONTACTO

RRubial

Fundación Españoles en el Mundo
Ramón Rubial

Telf.: +591 2 215 2126

www.espanolesenelmundo.org

Nombre y cargo del representante:

Monstserrat Díaz Grau

Correo Electrónico:

boliviaespanolesenelmundo
@yahoo.es

Dirección:

Pasaje Capitán Ravelo, 2189
La Paz

SOCIOS LOCALES



OBJETIVOS GENERALES DE LA INSTITUCION

- Realizar de forma directa, o concertada con otras entidades, programas de asistencia dirigida a todos los españoles que se encuentren en estado de necesidad, en cualquier parte del mundo.
- Mantener la presencia española en el mundo, por medio de los españoles que residan fuera de nuestras fronteras, fomentando todo tipo de relaciones entre España y todos los países del mundo.
- Propiciar que los españoles, que residan o hayan vivido fuera de España, se beneficien de la solidaridad nacional española y de la asistencia necesaria.
- Fomentar el conocimiento sobre la vida cultural, política, económica y social de España.
- Impulsar la participación de los españoles residentes en el extranjero en la elección de los miembros que deban representar a/y en las Instituciones españolas en el exterior y profundizar en la democratización del sistema de elección, así como el ejercicio pleno del sufragio de los españoles que residen fuera del propio país.

OBJETIVOS Y LINEAS ESTRATEGICAS EN BOLIVIA

Ofrecer una Oficina de Atención a la Ciudadanía Exterior y al Retorno, con las siguientes estrategias:

Facilitar información y asesoramiento a todas las consultas que se nos dirijan sobre los derechos de la ciudadanía en el exterior (nacionalidad, pensiones, programas de las comunidades autónomas, convalidaciones académicas, trámites administrativos,...).

Dar respuesta desde el ámbito jurídico y social, a todas las inquietudes del colectivo de españoles residentes en el exterior, bien facilitándoles documentación o bien poniéndoles en contacto con la Administración correspondiente (Seguridad Social, servicios consulares,...).

Ayudar a mantener el vínculo del residente español con España a través de programas culturales, de difusión, de nuestra página web y de la revista digital.

Trabajar por la igualdad de género, desarrollando programas que fomenten el papel de la mujer en la sociedad, prestando un apoyo especial a aquellas que puedan sufrir violencia de género.



DATOS DE CONTACTO

SI

SOLIDARIDAD INTERNACIONAL

Telf.: +591 2 241 03 83

www.solidaridad.org

www.empoderamientomujeres.org

Nombre y cargo del representante:

Emma Puig de la Bellacasa

Correo Electrónico:

bolivia@solidaridad.org

Dirección:

Calle mendez Arcos 785, Sopocachi,
La Paz

SOCIOS LOCALES

SEMTA - Gregorias - CECADEM - KURMI - CECASEM - NOR SUD



OBJETIVOS GENERALES DE LA INSTITUCION

Solidaridad Internacional, desde una perspectiva progresista y plural, abierta al dialogo y a la participación, trabaja por al consolidación de la democracia, el respeto a los derechos humanos, el desarrollo sostenible, la igualdad y la justicia social. Para ello, lleva a cabo proyectos de cooperacion al desarrollo y acciones humanitarias en los países empobrecidos y actividades de educacion al desarrollo y de sensibilización de la opinión publica en España y Europa

OBJETIVOS Y LINEAS ESTRATEGICAS EN BOLIVIA

Contribuir de forma progresista al desarrollo humano y sostenible, apoyando el fortalecimiento de los procesos democráticos en Bolivia, el respeto y la defensa de los derechos humanos, la consolidación de las instituciones comunitarias, locales y regionales y la adquisición de capacidades desde una perspectiva intercultural, que ofrezcan mejores oportunidades a las poblaciones indígenas y campesinas orientadas a mejorar su calidad de vida y el disfrute de una ciudadanía social plena y responsable.

La Promoción y ejercicio de los derechos sociales, civiles, políticos, económicos, culturales, sexuales y reproductivos de las mujeres: Vigilando para la no violación de los mismos, con especial incidencia en la lucha contra la violencia de género y en la promoción de la salud sexual y reproductiva, con enfoque intercultural.

El fortalecimiento del principio de equidad y justicia social, y de igual de oportunidades entre hombres y mujeres en el desarrollo.

Reforzamiento de la identidad cultural: Transmitiendo valores ciudadanos referidos a la equidad de género, teniendo en cuenta las especificidades culturales propias de cada contexto local.

DATOS DE CONTACTO

VSF

Veterinarios Sin Fronteras -
VETERMON

Telf.: +59 1 2 211 8553

www.veterinariossinfronteras.org

Nombre y cargo del representante:

Estefania Garcia Forés

Correo Electrónico:

bolivia@veterinariossinfronteras.org

Dirección:

Guzmán de Rojas 555, Sopocachi -
La Paz

SOCIOS LOCALES

Bartolinas - CESA - CIOEC - CIPCA - COINCABOL - CONAMAQ -
CSCB - CSUTCB - FOBOMADE - ICO - RENACE



OBJETIVOS GENERALES DE LA INSTITUCION

Promover desde la cooperación un modelo de desarrollo rural justo en favor de la Soberanía Alimentaria, como propuesta que dignifique la vida campesina y garantice la sostenibilidad ambiental, social y cultural del Derecho a la Alimentación para toda la población mundial

OBJETIVOS Y LINEAS ESTRATEGICAS EN BOLIVIA

Apoyar, valorizar y sistematizar modelos productivos de agricultura campesina bajo la perspectiva de Soberanía Alimentaria garantizando la viabilidad cultural, social, económica, ecológica y política, en el seno de las organizaciones campesinas e indígenas originarias y en confrontación al modelo agroindustrial.

Apoyar procesos de fortalecimiento de las organizaciones campesinas indígenas y originarias con énfasis en la defensa de modelos productivos campesinos e indígenas, para favorecer su participación en la vida política local, regional, estatal e internacional.

Apoyar a las organizaciones campesinas indígenas originarias en el acceso y control de los recursos productivos: tierra, agua, biodiversidad.

Apoyar y acompañar a las organizaciones campesinas indígenas originarias en su propuesta de políticas agrarias a favor de la Soberanía Alimentaria.

Apoyar procesos de transformación y comercialización bajo control campesino indígena originario.

Favorecer la equidad de género desde la cosmovisión andino-amazónica y comunitaria.

DATOS DE CONTACTO

YANAPI

Asociación YANAPI

Telf.: +591 2 211 9309

www.yanapi.org

Nombre y cargo del representante:

Montserrat Díaz Grau

Correo Electrónico:

yanapi@mixmail.com

Dirección Postal:

CASILLA 25073

SOCIOS LOCALES

YANAPI



OBJETIVOS GENERALES DE LA INSTITUCION

OBJETIVOS

Contribuir a la igualdad de oportunidades en la población de la ciudad de El Alto.

Desarrollar procesos educativos potenciando las capacidades, habilidades y destrezas educativas, personales y laborales de la población meta (niñas, adolescentes y jóvenes en situación de riesgo social), teniendo en cuenta sus características personales.

Fortalecer la salud bio-psico-social de la población meta (niñas, adolescentes y jóvenes en situación de riesgo social).

OBJETIVOS Y LINEAS ESTRATEGICAS EN BOLIVIA

Potenciar la mejora de procesos cognitivos (atención, retención, memoria y comprensión lectora) en la población meta.

Orientar vocacionalmente a adolescentes y jóvenes de la población meta.

Potenciar la mejora de actitudes de superación personal (afectivo-conductual) en la población meta.

La población meta maneja una salud preventiva en su nutrición, higiene y salud sexual.

La familia de la población meta se implica y manifiesta responsabilidad con el proceso de trabajo con su hija.

Mejorar las estrategias de comunicación asertiva de la población meta.

DATOS DE CONTACTO

ZABALKETA

Asociación para el Desarrollo Social y Cultural ZABALKETA

Telf.: +591 3 3516989

www.zabalketa.org

Nombre y cargo del representante:

Giory Osinaga

Correo Electrónico:

bolivia@zabalketa.org

Dirección:

SOCIOS LOCALES

APCOB - AYNI - CENTRO AYNI - ICO - NOR SUD - PROCESO



OBJETIVOS GENERALES DE LA INSTITUCION

Extender una conciencia sobre la dignidad de las personas, mediante la cooperación y el desarrollo económico, social, educativo y cultural de los más desfavorecidos. En España trabaja en Sensibilización, Educación al desarrollo y Programas de Asistencia Social y a nivel internacional en proyectos de Cooperación al Desarrollo.

OBJETIVOS Y LINEAS ESTRATEGICAS EN BOLIVIA

El objetivo en Bolivia es servir a las personas mas desfavorecidas a través de proyectos de carácter integral, dirigidos principalmente a lograr procesos que mejoren la renta Disponible de la población beneficiaria o a atender sus Necesidades Básicas Insatisfechas.

En las actuaciones encaminadas a la consecución de sus fines, ZABALKETA entiende el desarrollo de las personas y de las sociedades de una forma integral. Con un planteamiento que supera visiones economicistas y que se encuentra, especialmente comprometida en la promoción y defensa de los Derechos Humanos personales y colectivos, en la consecución del empoderamiento de la mujer para lograr una efectiva equidad de género, en la conservación y promoción de las culturas y valores autóctonos favoreciendo los aprendizajes mutuos, y en el fortalecimiento de las Capacidades Locales en un entorno de desarrollo sostenible.

ACSUR

Agua
Sustentable

Fortalecimiento de las capacidades de la sociedad civil para la gestión social del agua en las zonas peri-urbanas del sur de Cochabamba - Bolivia

SECTOR

AGUA / gestión social del agua, abastecimiento alternativo

LUGAR

Cochabamba / Cochabamba

EUROS

441.528

INICIO

01/10/07

FIN

30/09/09

Gregoria
Apaza

Fortalecimiento al ejercicio de la ciudadanía de mujeres de zonas peri-urbanas y rurales de Bolivia.

SECTOR

GENERO / participación política de mujeres

LUGAR

Nacional / La Paz

EUROS

966.982

INICIO

01/10/08

FIN

30/09/11

Red ADA

Empoderamiento de las organizaciones de mujeres indígenas, campesinas, originarias y afrobolivianas en Bolivia

Contribuir al empoderamiento político de las mujeres, con actuación conjunta de organizaciones indígenas, campesinas, originarias y afro-descendientes, fortaleciendo sus capacidades de generar estrategias de exigibilidad de su derechos y elaborar propuestas normativas para un marco legal favorable.

SECTOR

Género / Participación política de las mujeres

LUGAR

Varios / Varios

EUROS

85.552

INICIO

01/07/09

FIN

30/06/10

QHANA

Soberanía alimentaria y participación campesina en la Central Agraria Lambate, munici-pio de Irupana, Bolivia.

Contribuir a una soberanía alimentaria con equidad de género en 23 comunidades del sector de Lambate-Irupana con acciones educativas, de comunicación y fortalecimiento de las organizaciones comunales para que las acciones productivas encuentren valor agregado con la transformación y comercialización

SECTOR

Desarrollo Rural y Soberanía alimentaria

LUGAR

Irupana / La Paz

EUROS

323.110

INICIO

04/09/08

FIN

03/09/10

CEDIB

Impulso a procesos de cambio social en Bolivia: Fortalecimiento del protagonismo social y político de organizaciones de inmigrantes indígenas del área suburbana de Cochabamba - Bolivia

La instrucción pedagógica estará encomendada por los maestros, las maestras, personal administrativo y los padres de familia de los/as niños y niñas que se educan en las 3 Unidades Educativas.

SECTOR

Fortalecimiento sociedad civil / fortalecimiento de organizaciones sociales, derecho a la información, comunicación alternativa

LUGAR

Cochabamba / Cochabamba

EUROS

352.016

INICIO

01/10/08

FIN

30/09/10

Fortalecimiento político y de gestión a mujeres de organizaciones sociales para la democratización de sus organizaciones... 2ª FASE

SECTOR	LUGAR	EUROS	INICIO	FIN
GENERO / participacion politica de mujeres	El Alto/ La Paz	52.871	17/03/08	16/03/09

Fortalecimiento Político y de Gestión a mujeres de organizaciones sociales para la democratización de sus organizaciones, la inclusión de la agenda de género y el ejercicio de control y vigilancia social 3ª Fase

Promover la participación política de mujeres en espacios públicos y contribuir a la inclusión de las demandas de las mujeres afeñas en las políticas, presupuestos y proyectos de la gestión municipal

SECTOR	LUGAR	EUROS	INICIO	FIN
Género / Participación Política de las mujeres	El Alto/ La Paz	72.045	01/04/09	31/03/09

CENDA

Fortalecimiento institucional y formación de personas adultas para una gestión sostenible de los recursos naturales y del desarrollo humano en la provincia de Ayopaya, Bolivia

El proyecto pretende contribuir a la seguridad alimentaria y desarrollo integral, humano y rural de comunidades indígenas campesinas de la provincia de Ayopaya, a través del fortalecimiento del sistema de formación de adultos/as y la implementación del Plan de Gestión Territorial.

SECTOR	LUGAR	EUROS	INICIO	FIN
Fortalecimiento sociedad civil / fortalecimiento organizativo y la educación en la gestión sostenible de los recursos naturales.	Varios / Cochabamba	273.530	01/06/09	31/05/09

AeA

PROCOSI

Implantación de sistemas de salud comunitaria y municipal en redes de salud rurales de extrema pobreza en Potosí.

Implementación del modelo de salud familiar comunitaria intercultural con participación social de las comunidades rurales, coordinación interinstitucional, toma de decisiones y gestión de proyectos autogestionarios en Betanzos, Puna, Cotagaita, Tacobamba y Tinquipaya con los municipios y PROCOSI.

SECTOR	LUGAR	EUROS	INICIO	FIN
Salud / Gestión social de salud	Varios / Potosí	1.287.000	01/10/08	31/12/10

PASOC

Desarrollo territorial en el ADT Manuel María Caballero

Desarrollo integral en los municipio de Comarapa y Saipina

SECTOR	LUGAR	EUROS	INICIO	FIN
Desarrollo económico	Varios / Santa Cruz	165.417	01/01/09	31/12/09

CARITAS Potosí - PASOCAP **Desarrollo territorial en el ADT Malmiza**

Desarrollo integral en el municipio de Tinquipaya

SECTOR	LUGAR	EUROS	INICIO	FIN
Ciudadanía / Producción, Educación formal, Gestión social de salud, Organización	Tinquipaya / Potosí	216.618	01/01/09	31/12/09

NOR SUD **Desarrollo territorial en el ADT Luis Calvo**

Desarrollo integral de los municipios de Villa Vaca guzmán y Huacaya

SECTOR	LUGAR	EUROS	INICIO	FIN
Ciudadanía / Producción, Atención y prevención de enfermedades endémicas, Educación formal y alternativa, Derechos ciudadanos	Varios / Chuquisaca	184.322	01/10/09	31/12/09

CEMSE **Desarrollo territorial en el ADT Sucre**

Desarrollo integral del municipio de Sucre en los Distritos 6 y 7

SECTOR	LUGAR	EUROS	INICIO	FIN
Ciudadanía / Producción agrícola, Gestión social de la salud, Educación formal y alternativa, Derechos ciudadanos.	Sucre / Chuquisaca	108.309	01/01/09	31/12/09

CARITAS Coroico **Desarrollo territorial en el ADT Sorata**

Desarrollo integral en el municipio de Sorata.

SECTOR	LUGAR	EUROS	INICIO	FIN
Salud Ciudadanía / Producción, Educación formal, Gestión social de la salud, Organización	Sorata / La Paz	166.992	01/01/09	31/12/09

CIEP **Desarrollo territorial en el ADT San José de Chiquitos**

Desarrollo integral en el municipio de San José de Chiquitos

SECTOR	LUGAR	EUROS	INICIO	FIN
Ciudadanía / Producción, Turismo, Educación formal y alternativa, Salud, Organización	San José de Chiquitos / Santa Cruz	108.309	01/01/09	31/12/09

OSCAR

Desarrollo territorial en el ADT Alto Beni

Desarrollo integral en el municipio de Palos Blancos.

SECTOR

Salud / Producción, Educación formal, Atención a enfermedades endémicas

LUGAR

Palos Blancos / La Paz

EUROS

92.949

INICIO

01/01/09

FIN

31/12/09

PASOS

Desarrollo territorial en el ADT Alcalá

Desarrollo integral de los municipios de Alcalá, Sopachuy, El Villar

SECTOR

Producción, Economía, Gestión de riesgos, Salud, ciudadanía / Forestación, Prevención, Nutrición

LUGAR

Varios / Chuquisaca

EUROS

177.233

INICIO

01/01/09

FIN

31/12/09

CEPAC

Desarrollo económico local en el municipio de Yapacaní

Es un proyecto que dura 3 años y actualmente estamos ejecutando el 2º año. Consiste en desarrollar y fortalecer las cadenas productivas, forestal, arroz y peces. Los otros socios son el gobierno municipal de Yapacaní y las familias beneficiarias.

SECTOR

Desarrollo Económico / Producción

LUGAR

Yapacaní / Santa Cruz

EUROS

960.078

INICIO

01/10/07

FIN

30/09/10

SEMTA

Desarrollo territorial en el ADT Licoma

Desarrollo integral en los municipios de Licoma y Cajuta.

SECTOR

Desarrollo económico
Educación/Salud / Producción agropecuaria, Desarrollo microempresarial, Educación formal y alternativa, Gestión social de la salud y fortalecimiento del sistema público de salud

LUGAR

Varios / La Paz

EUROS

279.634

INICIO

01/01/09

FIN

31/12/09

ACLO

Desarrollo territorial en el ADT Betanzos

Desarrollo integral en el municipio de Betanzos

SECTOR

Desarrollo económico, Educación Ciudadanía. Salud / Producción, Educación formal y alternativa, Organización, Gestión social de salud

LUGAR

Betanzos / Potosí

EUROS

270.181

INICIO

01/01/09

FIN

31/12/09

Desarrollo integral de los municipios de Azurduy y Tarvita, primer año de intervención denominado "Año de acciones de confianza".

SECTOR

Desarrollo económico, Educación
Organización / Producción, Gestión social de la salud,
Infraestructura de educación, Fortalecimiento comunitario

LUGAR

Varios /
Chuquisaca

EUROS

74.044

INICIO

01/01/09

FIN

31/12/09

**Fundación
PASOS****Mejora de las condiciones de vida reduciendo los riesgos a desastres, de las personas y comunidades en situación de pobreza y exclusión en América**

Gestión de riesgos con enfoque de escuela segura y currícula escolar, es parte de un programa que también se desarrolla en México, Nicaragua y Ecuador. Los otros socios o financiadores son los gobiernos municipales y familias beneficiarias de Alcalá, Sopachuy y El Villar.

SECTOR

Gestión de riesgos / Gestión de
riesgos

LUGAR

Varios /
Chuquisaca

EUROS

247.937

INICIO

01/03/08

FIN

01/03/11

**Fundación
ACLO****Mejoramiento de la educación básica de niños/as jóvenes y adultos bilingües de municipios rurales pobres en los departamentos de Potosí y Chuquisaca**

Desarrollo de una metodología educativa por radio, orientada fundamentalmente a jóvenes que no han concluido sus estudios primarios en los municipios de Tarabuco, Presto, Tarvita y Sopachuy Chuquisaca y Betanzos y Caiza D en el Potosí. El proyecto se ejecuta en consorcio con Entreculturas

SECTOR

Educación / Educación

LUGAR

Varios / Potosí

EUROS

1.115.244

INICIO

17/11/08

FIN

16/11/11

**Hogar Teresa de los Andes.
Misioneros de la Divina
Providencia****Fortalecimiento de la capacidad de autosostenimiento del Hogar Teresa de los Andes.**

Proyecto de fortalecimiento a la unidad productiva panadería del Hogar Teresa de los Andes en el municipio de Cotoca que alberga a niños con discapacidad física y mental.

SECTOR

Desarrollo Económico / Producción

LUGAR

Cotoca / Santa
Cruz

EUROS

125.354

INICIO

01/08/08

FIN

31/07/09

**Proyecto
OSCAR****Información, prevención, detección y tratamiento de la leishmaniasis en el municipio de Palos Blancos**

Proyecto de apoyo al control de la leishmaniasis en el municipio de Palos Blancos en coordinación con la Red de Salud de dicho municipio.

SECTOR

Salud / Salud

LUGAR

Palos Blancos /
La Paz

EUROS

201.545

INICIO

01/10/08

FIN

30/09/10

NOR SUD **Mejora de la calidad educativa y gestión local en los núcleos escolares de Igüembe, Ity y La Tapera, municipio Villa Vaca Guzmán**

Construcción de 2 unidades educativas, fortalecimiento de los sistemas de educación con el reforzamiento del proceso pedagógico y la currícula educativa en coordinación con la dirección distrital del municipio de Villa Vaca Guzman y relación con los docentes de las unidades educativas.

SECTOR	LUGAR	EUROS	INICIO	FIN
Educación / Educación	Villa Vaca Guzmán / Chuquisaca	271.155	01/07/09	31/10/10

CIPCA **Mejora de las condiciones de saneamiento básico en cuatro comunidades del Distrito III de Viacha, Bolivia”**

El proyecto consiste en la construcción de 4 sistemas de agua potable en las comunidades Hilata Centro, Villa Ancara, Puente Arriba y Chonchocoro del municipio de Viacha. Los otros socios financiadores lo constituyen el gobierno municipal de Viacha y las familias beneficiarias.

SECTOR	LUGAR	EUROS	INICIO	FIN
Salud / Saneamiento básico	Viacha / La Paz	206.281	01/10/08	30/09/09

CEPAC **Desarrollo territorial en el ADT Yapacaní**

Desarrollo integral en el municipio de Yapacaní

SECTOR	LUGAR	EUROS	INICIO	FIN
Desarrollo económico, Educación, Gestión de riesgos Salud, Ciudadanía Fortalecimiento institucional / Producción, Educación alternativa, Prevención de riesgos, Servicios de salud, Empoderamiento, Desarrollo organizacional	Yapacaní / Santa Cruz	185.110	01/01/09	31/12/09

CEPAC **CDC Causananchispaj**

Desarrollo integral en los municipios de Caiza D y Cotagaita

SECTOR	LUGAR	EUROS	INICIO	FIN
Desarrollo Económico, Educación, Salud, Ciudadanía Medio ambiente / Producción, Educación formal, Gestión social de salud, organización, gestión de riesgos y RR.NN.	Varios / Potosí	245.762	01/01/09	31/12/09

CIPCA **Desarrollo territorial en el ADT Viacha**

Desarrollo integral en el municipio de Viacha.

SECTOR	LUGAR	EUROS	INICIO	FIN
Desarrollo económico, Salud, Educación, Ciudadanía / Producción agropecuaria, Gestión social de salud, educación formal y alternativa, Fortalecimiento organizacional	Viacha / La Paz	289.086	01/01/09	31/12/09

SEMTA

Fortalecimiento a la educación inicial de 4 comunidades de Cajuata y Licoma

Favorecer a niños/a en edad preescolar de Licoma y Cajuata con la construcción y equipamiento de ambientes y desarrollo de la currícula educativa. Junto con financiadores, los gobiernos municipales y los padres de familia de los estudiantes de 4 unidades educativas.

SECTOR

Educación / Educación

LUGAR

Varios/ La Paz

EUROS

75.694

INICIO

01/05/09

FIN

30/04/10

Fundación
PASOS**Educación Formal y Alternativa**

El proyecto tiene una duración de 3 años y con su ejecución se busca fortalecer y desarrollar el sistema de educación formal y educación alternativa en los municipios de Alcalá, Sopoachuy y el Villar. Los otros socios o financiadores son los gobiernos municipales y familias beneficiarias.

SECTOR

Educación / Educación

LUGARVarios/
Chuquisaca**EUROS**

495.980

INICIO

01/01/08

FIN

31/12/10

Fundación
PASOS**Dinamización de economías territoriales en la cuenca alta del Río Azero**

Proyecto que apoya al Desarrollo de las cadenas productivas madera, maní, ají y maíz en los municipios de Alcalá, Sopoachuy y El Villar. Los otros socios o financiadores son los gobiernos municipales y las familias beneficiarias

SECTOR

Desarrollo Económico / Producción

LUGARVarios/
Chuquisaca**EUROS**

490.632

INICIO

01/10/08

FIN

30/09/11

CDC
Causananchispaj**Construcción del Colegio secundario Checochi**

El proyecto consiste en la construcción y equipamiento de un colegio secundario en la comunidad de Checochi. Los otros socios y financiadores son el municipio de Cotagaita y los padres familia de la comunidad

SECTOREducación / Infraestructura educativa
básica**LUGAR**

Cotagaita / Potosí

EUROS

75.446

INICIO

01/03/08

FIN

30/05/09

Hogar Teresa de los Andes.
Misioneros de la Divina
Providencia**Proyecto Urbano Hogar Teresa de los Andres**

El proyecto consiste en la atención a niños y niñas con severa discapacidad física y mental; educación básica y especial y procesos productivos para el autosostenimiento del Centro Hogar Teresa de Los Andes.

SECTORSalud, Educación
Producción / Atención a niños/as con discapacidad física
y mental, educación básica, producción pecuaria**LUGAR**Cotoca / Santa
Cruz**EUROS**

97.675

INICIO

01/01/09

FIN

31/12/09

Recuperación productiva y social de familias de colonizadores de comunidades del municipio de San Julián

Proyecto de rehabilitación en comunidades del municipio de San Julián que fueron afectadas por el desborde del Río Grande. El proyecto es ejecutado por un equipo propio de AeA.

SECTOR	LUGAR	EUROS	INICIO	FIN
Gestión de riesgos / Rehabilitación	San Julián / Santa Cruz	230.384	01/09/08	31/08/09

Caritas Coroico Construcción de un sistema de agua potable en la comunidad de Chajhuaya

El proyecto consiste en la construcción de un sistema de agua potable en la comunidad Chajhuaya del municipio de Sorata. Los otros socios financiadores lo constituyen el gobierno municipal de Sorata y las familias beneficiarias.

SECTOR	LUGAR	EUROS	INICIO	FIN
Salud / Saneamiento básico	Sorata / La Paz	404.733	01/03/09	28/02/10

Caritas Coroico Construcción Centro Educativo "Juan de Dios Bosque"

El proyecto consiste en la construcción de aulas, baños sanitarios, ambientes para dirección y administración, equipamiento y mobiliario para el Colegio Juan de Dios Bosque en el municipio de Sorata.

SECTOR	LUGAR	EUROS	INICIO	FIN
Educación / Educación	Sorata / La Paz	83.106	01/03/09	28/02/10

Secretariado Rural Apoyo al Secretariado Rural

El proyecto consiste en apoyar las actividades del Secretariado Rural con el intercambio de experiencias y aprendizajes entre las ONGs socias.

SECTOR	LUGAR	EUROS	INICIO	FIN
Organización / Fortalecimiento organizacional	Varios / Nacional	7.877	01/01/09	31/12/09

CEPAC Telecentros educativos comunitarios

El proyecto tiene una duración de 3 años y actualmente se ejecuta el tercer y último año. Se ha logrado implementar 16 telecentros educativos en unidades escolares rurales del municipio de Yapacaní con el fin de reforzar la gestión educativa.

SECTOR	LUGAR	EUROS	INICIO	FIN
Educación / Educación en TICs	Yapacaní / Santa Cruz	131.712	01/01/09	31/12/09

Recuperación productiva en los municipios de Alcalá, Sopachuy y El Villar, afectadas en la gestión 2008 por el desborte de los ríos que inhabilitaron los terrenos destinados a la siembra de papa, maíz, ají y maní junto con los gobiernos municipales y familias beneficiarias.

SECTOR	LUGAR	EUROS	INICIO	FIN
Gestión de riesgos / Producción	Varios / Chuquisaca	256.605	01/07/08	30/06/09

El proyecto consiste en la construcción de 2 sistemas de agua potable en las comunidades Granja Convento y Sekejahuira del municipio de Viacha. Los otros socios son el gobierno municipal de Viacha y las familias beneficiadas.

SECTOR	LUGAR	EUROS	INICIO	FIN
Salud / Saneamiento básico	Viacha / La Paz	64.326	01/03/08	31/05/09

Proyecto de fortalecimiento al desarrollo económico local en los municipios de Licoma y Cajuata de la provincia Inquisivi. Los otros socios o financiadores lo constituyen los Gobiernos municipales de Licoma y Cajuata, además de las familias beneficiarias.

SECTOR	LUGAR	EUROS	INICIO	FIN
Desarrollo Económico / Producción	Varios / La Paz	365.281	01/11/08	31/10/09

El proyecto consiste en apoyar las actividades de la red de seguridad y soberanía alimentaria nutricional.

SECTOR	LUGAR	EUROS	INICIO	FIN
Organización / Fortalecimiento organizacional	Varios / Nacional	7.877	01/01/09	31/12/09

Implementación de equipamiento del Centro de Salud y funcionamiento con atención permanente.

SECTOR	LUGAR	EUROS	INICIO	FIN
Salud / Salud Rural: Preventiva, Familiar, Hospitalaria	Sipe Sipe / Cochabamba	84.036	01/06/08	31/12/09

ADIO Centro de Recursos y Apoyo Psicopedagógico a Escuelas Rurales

Construcción de infraestructura y dotación de equipamiento, apoyo en educación especial, elaboración de materiales educativos, uso de ordenadores e informática educativa, programa cultural andina y capacitación a profesorado.

SECTOR	LUGAR	EUROS	INICIO	FIN
Educación / Primaria	Varios / Cochabamba	180.989	01/02/08	31/12/09

Cáritas**CEPAS Apoyando micromepresas**

SECTOR	LUGAR	EUROS	INICIO	FIN
Comercialización	Nacional / Nacional	16.000	01/01/09	30/09/09

CEPAS Prevención y rehabilitación en la Amazonia Boliviana

En municipios de Cobija, Riberalta, Guayaramerin, Reyes

SECTOR	LUGAR	EUROS	INICIO	FIN
Emergencias	Varios / Beni	295.598	01/01/09	30/06/09

CEPAS Formación y Capacitación de Nuevos líderes de organizaciones campesinas indígenas como "Agentes de la Tierra"

En municipios de Cobija, Riberalta, Guayaramerin, Reyes

SECTOR	LUGAR	EUROS	INICIO	FIN
Tierra y Territorio /	Nacional / Nacional	18.000	01/07/08	30/06/09

CEPAS Mejorando la seguridad alimentaria

Trabajo en Municipios de El Torno , Santa Cruz, Sapahaqui(La Paz) y Arani (Cochabamba)

SECTOR	LUGAR	EUROS	INICIO	FIN
Seguridad Alimentaria	Varios / Varios	261.090	01/03/08	31/08/10

CEAM**HOYAM-MOJOS**

Extensión de la piscicultura en comunidades indígenas y campesinas en las provincias de Marbán, Cercado y Moxos del Departamento del Beni.

Mejorar la seguridad alimentaria y económica y la autonomía de 2.196 familias de comunidades indígenas y campesinas con índices de pobreza > 90% y consolidar las organizaciones de piscicultores con formación y seguimiento, transfiriéndoles la responsabilidad de la gestión de forma progresiva

SECTOR

Desarrollo Economico

LUGAR

Varios / Beni

EUROS

409.599

INICIO

01/03/07

FIN

28/02/09

HOYAM-MOJOS

Promoción de la cultura mojeña a través de la educación formal en el ámbito territorial mojeño, Amazonía Boliviana

Formación del profesorado en Educación Intercultural Bilingüe para mejorar la calidad de la educación mojeña y facilitar procesos de implementación curricular. Fortalecimiento de Consejos Educativos Comunitarios de Núcleo y Distrito, con la participación de padres/madres, estudiantes y autoridades.

SECTOR

Cultura

LUGAR

San Ignacio de Moxos / Beni

EUROS

129.858

INICIO

01/09/08

FIN

31/08/09

HOYAM-MOJOS

Implementación de una red de coordinación interinstitucional para la gestión y el control de aguas comunitarias de consumo entre el gobierno local y las TCO TIM y TIMI

*Red de coordinación para gestión y control de aguas comunitarias con gobierno local, subcentrales de las TCO's TIM y TIMI e instituciones educativas y de salud
Fomentar cultura de higiene sobre el agua de consumo con una red de promotores/a y una campaña de*

SECTOR

Agua

LUGAR

San Ignacio de Moxos / Beni

EUROS

103.772

INICIO

01/07/08

FIN

31/12/09

HOYAM-MOXOS

Consolidación de la piscicultura rural a pequeña escala en las comunidades de las TCO's TIM y TIMI de la provincia Moxos, Departamento del Beni, Bolivia.

*Red de coordinación para gestión y control de aguas comunitarias con gobierno local, subcentrales de las TCO's TIM y TIMI e instituciones educativas y de salud
Fomentar cultura de higiene sobre el agua de consumo con una red de promotores/a y una campaña de*

SECTOR

Desarrollo Económico

LUGAR

San Ignacio de Moxos / Beni

EUROS

211.768.

INICIO

01/06/08

FIN

31/05/09

HOYAM-MOJOS

Difusión y valorización de los saberes históricos, sociales, culturales y naturales propios al alumnado de primaria de Mojos, Bolivia.

Elaboración de libro de texto de conocimientos y saberes de la historia, medio natural e identidad de Mojos a nivel social, cultural y natural del tercer ciclo de primaria junto con HOYAM-MOJOS y el Consejo Educativo del Pueblo Originario Indígena Mojeño (CEPOIM).

SECTOR

Educación / Indígena

LUGAR

San Ignacio de Moxos / Beni

EUROS

31.512

INICIO

01/02/08

FIN

31/01/09

HOYAM-MOJOS

Consolidación de la piscicultura rural a pequeña escala en las comunidades de la provincia de Moxos, Departamento del Beni, Bolivia.

Mejorar la seguridad alimentaria y económica y autonomía de 2.196 familias de comunidades indígenas y campesinas con índices de pobreza de más del 90% y consolidar las organizaciones de piscicultores con formación y seguimiento, transfiriéndoles la responsabilidad de la gestión de forma progresiva.

SECTOR

Desarrollo Económico

LUGAR

San Ignacio de Moxos / Beni

EUROS

1.441.516

INICIO

01/03/08

FIN

28/02/11

HOYAM-MOJOS

Implementación de la piscicultura rural a pequeña escala en la provincia de Chiquitos, Bolivia

Elaborar un estudio de factibilidad participativo sobre las áreas más óptimas para la experiencia piscícola de otras regiones rurales amazónicas. Impulso de módulos productivos que permitan introducir esta práctica en la región, mejorando la seguridad de la dieta y economía de más de 40 familias.

SECTOR

Desarrollo Economico

LUGAR

Varios / Beni

EUROS

119.064

INICIO

01/12/08

FIN

30/11/09

HOYAM-MOJOS

Apoyo al desarrollo socioeconómico, ambientalmente sostenible de las comunidades del municipio de El Torno, Bolivia.

El programa tiene un componente de desarrollo económico y con aspectos socioculturales, medioambientales y de fortalecimiento institucional, prioriza la equidad de género y la participación. Implementa técnicas productivas sostenibles y elabora participativamente un plan de manejo del territorio

SECTOR

Desarrollo Economico

LUGAR

El Torno / Santa Cruz

EUROS

1.176.187

INICIO

01/10/08

FIN

30/09/12

COPADE

Copade Bolivia

Generar economías locales para artesanos/as y comunidades forestales en Santa Cruz y La Chiquitania (Bolivia) a través de la certificación FSC y el Comercio Justo

SECTOR

Comercio Justo / Productos de Certificación FSC

LUGAR

Varios / Santa Cruz

EUROS

271.303

INICIO

01/12/08

FIN

31/05/10

EPM

PROINEX

Ixiamas Sana e Intercultural: Atención a la Salud Integral y con Adecuación Cultural

SECTOR

Salud

LUGAR

Ixiamas / La Paz

EUROS

312.642

INICIO

01/08/07

FIN

31/08/09

Municipio de Santa Cruz	Santa Cruz Saludable: Promocionando la Salud de las Mujeres en Edad Reproductiva de la Red Este			
--------------------------------	--------------------------------------------------------------------------------------------------------	--	--	--

SECTOR Salud	LUGAR Santa Cruz / Santa Cruz	EUROS 220.049	INICIO 01/11/07	FIN 31/01/10
------------------------	-----------------------------------------	-------------------------	---------------------------	------------------------

Hospital Hernández Vera Villa 1° de Mayo	Santa Cruz Saludable: por la salud de la mujer detectando el cáncer de útero			
-------------------------------------------------	-------------------------------------------------------------------------------------	--	--	--

SECTOR Salud	LUGAR Santa Cruz / Santa Cruz	EUROS 14.070	INICIO 01/10/07	FIN 31/10/09
------------------------	-----------------------------------------	------------------------	---------------------------	------------------------

ESF

CETM	Acceso a la educación mediante ciclobibliotecas			
<i>Implementación de un servicio móvil de biblioteca y promoción de la lectura</i>				

SECTOR Educación / Alternativa	LUGAR Tarata / Cochabamba	EUROS 4.750	INICIO 01/03/08	FIN 31/03/10
------------------------------------------	-------------------------------------	-----------------------	---------------------------	------------------------

CEBIAE	Educación, la llave para el desarrollo local (2da Fase): abriendo las puertas para una vida digna			
<i>Mejora de la calidad educativa con la implementación de estrategias pedagógicas de educación intercultural bilingüe y desarrollo de capacidades de gestión estratégica municipal en educación.</i>				

SECTOR Educación / Primaria	LUGAR Varios / Varios	EUROS 334.400	INICIO 01/12/07	FIN 31/12/09
---------------------------------------	---------------------------------	-------------------------	---------------------------	------------------------

CETM	Dignidad y calidad Educativa para los más desfavorecidos			
<i>Mejora de la calidad educativa con la incorporación de las transversales de equidad de género, medio ambiente y ciudadanía y democracia en escuelas de primaria</i>				

SECTOR Educación / Primaria	LUGAR Varios / Cochabamba	EUROS 266.800	INICIO 01/03/07	FIN 31/03/09
---------------------------------------	-------------------------------------	-------------------------	---------------------------	------------------------

CETHA Emborozú / CETM / CEBIAE **Educación Integral y técnica de jóvenes y adolescentes de zonas rurales vulnerables, dirigida a potenciar las vocaciones productivas de la zona andina**

Mejora de la educación rural en centros de secundaria, técnica y alternativa con: mejora de sus capacidades y herramientas de gestión, adaptación de la oferta educativa a la realidad económica y cultural de cada zona y la incorporación de la cultura de paz, la equidad de género e interculturalidad

SECTOR	LUGAR	EUROS	INICIO	FIN
Educación / Secundaria y Técnica	Varios / Varios	1.300.000	01/05/08	31/05/12

CETHA Emborozú **Educación integral y técnica para jóvenes y adultos de zonas rurales del Departamento de Tarija. Bolivia**

Educación alternativa de jóvenes y adultos que incorpora la implementación de módulos productivos en 33 comunidades rurales a través de los cuáles se desarrollan los contenidos humanísticos.

SECTOR	LUGAR	EUROS	INICIO	FIN
Educación / Alternativa	Varios / Tarija	209.672	01/12/08	31/12/10

CEBIAE **10 escuelas nocturnas en Potosí: convirtiendo el fracaso escolar en éxito: comunidades educativas movilizadas por la mejora de los aprendizajes**

Incorporación de equipamiento y uso de nuevas tecnologías en escuelas nocturnas de la ciudad de Potosí donde acuden mayoritariamente alumnos/as trabajadores para la mejora del rendimiento escolar.

SECTOR	LUGAR	EUROS	INICIO	FIN
Educación / Primaria	Potosí / Potosí	237.007	01/01/08	31/12/10

CETM **Educación para la Salud (EPS): Estrategia de Educación, Información y Capacitación (IEC) y fortalecimiento de los Puestos de Información del Vector (PIVS) de la enfermedad de Chagas**

Incorporación de la transversal de educación para la salud en el tópico de Chagas en escuelas rurales de Sacaba así como la implementación de la estrategia IEC en las comunidades de la zona de intervención.

SECTOR	LUGAR	EUROS	INICIO	FIN
Educación / Salud	Sacabaz / Cochabamba	110.000	01/12/08	31/12/09

FAD **ENDA-Bolivia-Guayaramerín** **La juventud de guayaramerín protagonista de su desarrollo social y laboral**

Impulsar un programa integral de desarrollo de la población juvenil de Guayaramerín que reforzará el protagonismo fortaleciendo sus organizaciones, se pondrán las bases de una mayor implicación social e integración laboral y productiva en alianza con instituciones públicas y privadas

SECTOR	LUGAR	EUROS	INICIO	FIN
Educación / Formación Profesional	Guayaramerín / Beni	260.345	15/06/09	14/06/10

CIEC	Protección integral y ayuda contra la drogadicción de niños y adolescentes de la calle. Bolivia, Perú, Ecuador, 4 años			
<i>Este Convenio abarca otros países: Ecuador y Perú, sin embargo, los datos aquí facilitados hacen referencia únicamente al componente ejecutado en Bolivia</i>				
SECTOR Educación / Educación	LUGAR La Paz / La Paz	EUROS 1.209.450	INICIO 01/06/08	FIN 31/05/12
FIDE				
INDICEP	Contribución a la generación de condiciones para el ejercicio ciudadano, equidad de género y seguridad jurídica sobre la propiedad agraria de comunidades indígenas, en los 5 municipios de la Mancomunidad de la Región Andina.			
SECTOR Varios / Género y Participación Ciudadana	LUGAR Varios / Cochabamba	EUROS 682.587	INICIO 10/12/08	FIN 09/12/10
INDICEP	Fortalecimiento de la autonomía política y social de las mujeres en la Mancomunidad Andina de Cochabamba			
SECTOR Género y Participación Ciudadana	LUGAR Varios / Cochabamba	EUROS 469.442	INICIO 21/03/07	FIN 26/06/09
INDICEP	Fomento de tejido social y productivo en la Mancomunidad Andina			
SECTOR Desarrollo Económico / Microfinanzas	LUGAR Varios / Cochabamba	EUROS 345.519	INICIO 18/11/08	FIN 17/07/10
INDICEP	Promoción y protagonismo económico y social de mujeres en riesgo a través de la organización, capacitación y microcrédito en barrios Suburbanos y rurales en Quillacollo Cochabamba- Bolivia			
SECTOR Varios / Participación Ciudadana, Productividad y Generación de Microempresas	LUGAR Quillacollo / Cochabamba	EUROS 94.460	INICIO 24/10/08	FIN 23/10/09

INDICEP

Generación de capacidades para el ejercicio responsable de derechos y deberes ciudadanos en la Mancomunidad Andina de Cochabamba

SECTOR

Género y Participación Ciudadana

LUGAR

Varios / Cochabamba

EUROS

180.000

INICIO

19/11/07

FIN

18/05/09

INDICEP

Dinamización Cultural en los cinco municipios de la Región Anadina

SECTOR

Ciudadanía

LUGAR

Varios / Cochabamba

EUROS

165.458

INICIO

09/06/08

FIN

10/06/10

INDICEP

Promoción de desarrollo local mediante la generación de valor agregado en el cultivo y comercialización de la cañahua en el Departamento de Cochabamba

SECTOR

Desarrollo Económico / Microempresas

LUGAR

Bolivar / Cochabamba

EUROS

201.248

INICIO

12/03/08

FIN

11/03/10

FisioPM

Hospital Universitario Hernández Vera -Santa Cruz.

Promoción, Desarrollo e Integración de servicios de Fisioterapia en la estructura sanitaria

Nuestro objetivo es el de trabajar para promover la salud de las personas, prevenir y tratar su deficiencias y/o discapacidades a través de proyectos de cooperación al desarrollo.

SECTOR

Salud / Rehabilitación

LUGAR

Varios / Santa Cruz

EUROS

104.652

INICIO

24/07/07

FIN

24/07/12

FPSC

AYNI

Mejora de las Condiciones Económicas de Mujeres en desventaja en La Paz y El Alto a través de la capacitación profesional

El proyecto CEFIM presta servicios de educación en capacitación técnica, nivelación de bachillerato y otras especializaciones a mujeres del entorno rural y con ingresos medios de un euro por día, son mujeres que viven en El Alto y en La Paz y trabajan en la economía informal o asistentes de hogar.

SECTOR

Educación / Formación Profesional

LUGAR

La Paz / La Paz

EUROS

1.202.921

INICIO

01/02/07

FIN

31/01/10

Intered

Centro Social
Ipeno Imutu

Una experiencia educativa comunitaria desde la interculturalidad

El centro ipeno Imutu desde una educación Integral con niños, jóvenes y adultos en coordinación Con el Cabildo indígenal, recupera la cultura Trinitaria, idioma musica y valores culturales

SECTOR	LUGAR	EUROS	INICIO	FIN
Educación / Educación Alternativa	Trinidad / Beni	48.059	11/01/09	11/01/10

Amistad y
Ciencia

Impulsar procesos de transformación social y educativa a través de propuestas educativas comunitarias participativas e innovadoras, y mediante la consolidación de un espacio radiofónico alternativo

*Consolidar Educación Alternativa desde una cosmovisión andina amazónica mediante redes de transformación social hacia una educación transformadora, con enfoque de género, intercultural y de derechos
Consolidar el Área de Comunicación del Cepja como medio de comunicación alternativo*

SECTOR	LUGAR	EUROS	INICIO	FIN
Educación / Educación Alternativa	Cochabamba / Cochabamba	220.018	01/03/08	31/10/08

Institucion Cultural
Femenina Boliviana

Mejora de la calidad educativa en el Barrio Urbano Marginal de Villa Armonía (La Paz) mediante el desarrollo de actividades formativas y mejora de infraestructuras

El proyecto consiste en la construccion de una biblioteca en Villa Armonia y el desarrollo de actividades socioculturales desde este espacio con niños jóvenes y adultos

SECTOR	LUGAR	EUROS	INICIO	FIN
Educación / Educación Alternativa	La Paz - La Paz	76.668	01/01/09	31/01/10

Edyfu

Fortalecimiento y formación de asociaciones productivas solidarias desde un enfoque sostenible, de igualdad de género y de derechos, promoviendo el comercio justo y los valores que implica a través de la sensibilización de la sociedad tarijeña

SECTOR	LUGAR	EUROS	INICIO	FIN
Produccion / Comercio Justo	Tarija / Tarija	79.794	01/01/09	30/12/09

CEMSE

Mejora de la Calidad educativa en el Departamento de Chuquisaca

Se trata de la ejecucion de una infraestructura para un centro de capacitacion docente y multiservicio educativos en Sucre para el departamenteo de chuquisaca

SECTOR	LUGAR	EUROS	INICIO	FIN
Educacion / Formacion docente	Sucre / La Paz	367.667	01/04/08	30/03/10

NOR SUD

Mejora del nivel educativo de la población Guaraní, especialmente mujeres y niñas, de tres municipios del Departamento de Chuquisaca”

Mejora del nivel educativo de la población guaraní de los tres municipios, prestando una atención especial a las mujeres y niñas. Se trabajará desde un enfoque integral, incidiendo tanto en el sistema educativo formal y como no formal o alternativo.

SECTOR	LUGAR	EUROS	INICIO	FIN
Educación / Educación Intercultural Bilingüe	Varios / Chuquisaca	296.403	01/11/08	30/10/10

Institucion Cultural Femenina Boliviana

Alfabetización de mujeres indígenas en la Provincia de Muñecas.

Sistematización, elaboración y validación de materiales de apoyo, en quechua y bilingües para consolidar la Educación Primaria de mujeres quechuas, que no han tenido oportunidad de acceder al sistema de educación formal y actualmente siguen cursos de capacitación y formación en el CETHA.

SECTOR	LUGAR	EUROS	INICIO	FIN
Educación / Alfabetización	Varios / La Paz	19.296	01/01/08	28/02/09

CEMSE

Educación en Democracia y Equidad de Género. III Fase.

Contribuir a la aplicación de la Reforma Educativa con la transformación del nivel secundario mediante colegios demostrativos, que trabajan la transversal de Democracia con equidad de género con el apoyo de autoridades educativas a nivel municipal y distrital.

SECTOR	LUGAR	EUROS	INICIO	FIN
Educación / Recursos educativos	Varios / La Paz	149.074	01/01/09	30/12/10

Amistad y Ciencia

Educación Alternativa desde la interculturalidad para niños/as, jóvenes y personas adultas en el Barrio de Las Américas, Santa Cruz de la Sierra. Bolivia.

Mejorar la calidad de vida en los barrios urbano-marginales de Santa Cruz comprendidos en el anillo 8, uno de los más empobrecidos de ésta. Para contribuir a este objetivo a lo largo de los 18 meses del proyecto se desarrollará un programa de formación integral para niños/as, jóvenes y adultos.

SECTOR	LUGAR	EUROS	INICIO	FIN
Educación / educación alternativa	Santa Cruz / Santa Cruz	69.587	15/02/09	14/02/10

Amistad y Ciencia

Formación de maestras y maestros como líderes promotores desde la escuela de una ciudadanía activa y participativa” III FASE.

Generar procesos de formación a los docentes de escuelas públicas de Sacaba, Colomí, Anzaldo y Cercado a convertirse en promotores de propuestas educativas que promuevan el ejercicio de la ciudadanía.

SECTOR	LUGAR	EUROS	INICIO	FIN
Educación / Formación docente	Varios / Cochabamba	93.876	15/02/09	14/02/10

NOR SUD	Fortalecer el proceso de erradicación del analfabetismo para promover el acceso de las mujeres y los hombres indígenas guaraníes a la educación en el Municipio de Huacaya - BOLIVIA.			
<i>Mejora del nivel educativo de la población guaraní de los tres municipios, prestando atención especial a las mujeres y niñas. Se trabajará desde un enfoque integral, incidiendo tanto en el sistema educativo formal y como no formal o alternativo.</i>				
SECTOR Educación	LUGAR Varios / Chuquisaca	EUROS 88.071	INICIO 01/01/08	FIN 01/02/09
NOR SUD	Promoción de los derechos de la población indígena guaraní que vive en condiciones de semiesclavitud y servidumbre en el chaco chuquisaqueño de Bolivia.			
SECTOR Educación / Derechos Humanos	LUGAR Varios / Chuquisaca	EUROS 131.892	INICIO 01/11/08	FIN 30/10/09
IO				
Fe y Alegría	La Red de Educación Técnica de Fe y Alegría: Una Oferta Diversificada y Articulada a las demandas de la población y del Mercado			
SECTOR Educación / Técnica	LUGAR Nacional / Nacional	EUROS 1.649.000	INICIO 01/12/08	FIN 30/11/11
CEJIS	Desarrollo de capacidades de gestión territorial de los pueblos indígenas del norte amazónico de Bolivia			
SECTOR Tierra y Territorio / Participación Ciudadana, Productividad y Generación de Microempresas	LUGAR Varios / Varios	EUROS 235.868	INICIO 01/01/07	FIN 31/12/10
CENDA / CEJIS / CEDIB	Incidencia en políticas públicas dentro del proceso constituyente			
SECTOR Ciudadanía / Políticas Públicas	LUGAR Nacional / Nacional	EUROS 392.786	INICIO 01/01/07	FIN 31/12/10

Agua Sustentable	Construcción Democrática y Concertada de normas legales y constitucionales sobre usos, derechos e instituciones de regulación de recursos hídricos y de biodiversidad			
SECTOR Agua / Políticas Públicas	LUGAR Varios / Varios	EUROS 264.849	INICIO 01/01/07	FIN 31/12/10
Agua Sustentable	Promoción de los Derechos de los Indígenas de Bolivia a Través de la Gestión Concertada del Agua de la Cuenca Mauri - Desaguadero			
SECTOR Agua / Derechos y Gestión	LUGAR Mauri / La Paz	EUROS 219.495	INICIO 01/01/09	FIN 31/12/10
AIPE	Construyendo la Viabilidad de Políticas Públicas del derecho a la alimentación a través de Alianzas y Acuerdos en Marco de la Soberanía y Seguridad alimentaria Nutricional en Bolivia			
SECTOR Ciudadanía / Políticas Públicas	LUGAR Nacional / Nacional	EUROS 10.000	INICIO 01/02/09	FIN 31/05/09
CEJIS	Fortalecimiento a la Incidencia de las Organizaciones Indígenas y Campesinas en el Cambio del Modelo de Gestión de los Recursos Naturales en Bolivia			
SECTOR Ciudadanía / Indígena	LUGAR Nacional / Nacional	EUROS 29.619	INICIO 01/09/08	FIN 31/08/09
CEDLA	Plataforma para una Política Energética			
SECTOR Ciudadanía / Políticas Públicas	LUGAR Nacional / Nacional	EUROS 81.257	INICIO 01/01/09	FIN 31/12/09

CIPCA	Fortalecimiento Organizativo y Productivo de Campesinos del Municipio de Guayameráin en el Norte Amazónico de Bolivia			
SECTOR Varios / Producción campesina y participación social	LUGAR Guayameráin / Beni	EUROS 102.266	INICIO 01/09/08	FIN 31/08/09
Fundación Jubileo	Transparencia y control social de la renta de hidrocarburos, en YPF y el Ministerio de Hidrocarburos			
SECTOR Ciudadanía / Políticas Públicas	LUGAR Nacional / Nacional	EUROS 52.236	INICIO 01/08/08	FIN 31/07/09
CEDLA / CEADDESC	Transparencia en la Gestión Fiscal y Administrativa de la Renta Proveniente de Hidrocarburos - Fase II			
SECTOR Ciudadanía / Políticas Públicas	LUGAR Nacional / Nacional	EUROS 87.500	INICIO 01/01/09	FIN 31/12/09
CIPCA	Liderazgo de la APG en el desarrollo socio-económico integral de la región del Chaco			
SECTOR Varios / Producción y participación social.	LUGAR Varios / Varios	EUROS 386.923	INICIO 01/01/07	FIN 31/12/10
Fe y Alegría	Fortalecimiento de los Institutos de Educación Técnica Media y Superior no Universitaria de Fe y Alegría			
SECTOR Educación / Técnica	LUGAR Nacional / Nacional	EUROS 173.000	INICIO 01/01/08	FIN 31/12/09

CIPCA	Mejoramiento de las condiciones alimentarias, la economía y la participación social de las familias campesinas de dos municipios del Departamento de Pando, Bolivia				
SECTOR Varios / Producción y participación social	LUGAR Varios / Pando	EUROS 407.064	INICIO 01/01/07	FIN 31/12/10	
IPADE					
Ejecución Directa	Convenio IPADE / AECID				
SECTOR Agropecuario	LUGAR Mancomunidad Caine / Cochabamba	EUROS 423.807	INICIO 01/03/08	FIN 30/06/11	
Red ADA	Convenio IPADE / AECID				
SECTOR Género	LUGAR Varios / Varios	EUROS 60.000	INICIO 01/03/08	FIN 30/06/11	
ASMUDES	Convenio IPADE / AECID				
SECTOR Agropecuario / Forestal	LUGAR San Lucas / Chuquisaca	EUROS 130.554	INICIO 01/03/08	FIN 30/06/11	
Ejecución Directa	AYRA				
SECTOR Agropecuario	LUGAR Mancomunidad Caine / Cochabamba	EUROS 270.000	INICIO 01/11/07	FIN 30/09/09	

ISCOD				
CEDLA	Formación de Trabajadores del Sector Fabril y Equipamiento de Radios Fabriles			
SECTOR	LUGAR	EUROS	INICIO	FIN
Ciudadanía / Formación Sindical	Nacional / Nacional	141.800	01/02/08	01/02/10
CEPROMIN	Desarrollo Integral de Niños, Niñas y Adolescentes			
SECTOR	LUGAR	EUROS	INICIO	FIN
Desarrollo Integral / Infancia	Varios / Variosl	174.020	30/12/05	31/03/09
ISF-CAT				
CINER	Mejora del Acceso a la Energía en las Comunidades Rurales de Bolivia			
<i>Desarrollar el conocimiento y capacidades de mejora del acceso a la energía en zonas fuera de los planes de interconexión eléctrica, para mejorar los servicios básicos y atenuar la presión sobre los recursos energéticos tradicionales.</i>				
SECTOR	LUGAR	EUROS	INICIO	FIN
Desarrollo Rural	Varios / Variosl	210.838	01/12/08	30/11/09
JTM				
OFPROBOL	Unidad Educativa Madre de La Divina Providencia (2da. Fase Secundaria)			
SECTOR	LUGAR	EUROS	INICIO	FIN
Educación / Secundaria	Cercado / Cochabamba	250.000	01/07/09	31/12/09
OFPROBOL	Producción de hortalizas bajo carpas solares en el CECAP-Escoma			
SECTOR	LUGAR	EUROS	INICIO	FIN
Desarrollo Económico / Producción	Escoma / La Paz	758.000	01/02/09	31/05/10

OFPROBOL Fortalecimiento de microemprendimientos en los municipios rurales de departamento Chuquisaca-Bolivia

SECTOR	LUGAR	EUROS	INICIO	FIN
Desarrollo Económico / Microempresas	Varios / Chuquisaca	280.000	01/01/09	31/01/10

OFPROBOL Centro Modelo de Reinserción para Adolescentes y Jóvenes Infractores de la Ley

SECTOR	LUGAR	EUROS	INICIO	FIN
Educación / Alternativa	Viacha / La Paz	306.500	01/12/08	30/06/10

OFPROBOL Casa de acogida Hnas. del Divino Salvador, Cochabamba

SECTOR	LUGAR	EUROS	INICIO	FIN
Educación / Integral	Cercado / Cochabamba	41.094	01/08/08	31/08/09

OFPROBOL Implementación Granja Piscícola Muyurina

SECTOR	LUGAR	EUROS	INICIO	FIN
Desarrollo Económico / Producción	Montero / Santa Cruz	139.245	01/10/08	30/09/10

MdM

SEDES Mejoramiento Sistema Salud (Varios Municipios)

Mejoramiento de los sistema de Salud en municipios de San Pedro de Curahuara, Papel Pampa y Chacarilla, Sica Sica, Patacamaya y Umala, Santiago de Callapa, Corocoro, Caquiaviri, Calacoto, Comanche, Charaña y Nazacara, Santiago de Machaca y Catacora.

SECTOR	LUGAR	EUROS	INICIO	FIN
Salud	Varios / La Paz	700.000	01/04/06	31/03/11

SEDES	Fortalecimiento de la red sanitaria pública y de la gestión local en salud de la provincia de Velasco. Santa Cruz de la Sierra, Bolivia.			
SECTOR Salud	LUGAR Varios / Santa Cruz	EUROS 441.000	INICIO 04/12/06	FIN 30/09/09
MME				
CEDEC	Proyecto de consolidación y extensión del modelo de salud intercultural, familiar y comunitario con enfoque de género en la Red de Salud Apolobamba			
SECTOR Salud	LUGAR Varios / La Paz	EUROS 231.309	INICIO 01/03/09	FIN 28/02/10
SEPADES	Proyecto Salud Integral en el Chaco Chuquisaqueño 2º Año			
SECTOR Desarrollo Integral	LUGAR Varios / Chuquisaca	EUROS 231.418	INICIO 01/02/09	FIN 31/01/10
Ejecución Directa	Gestión Municipal Participativa en El Caine Cochabambino			
SECTOR Fortalecimiento Institucional / Comunitario	LUGAR Varios / Cochabamba	EUROS 451.038	INICIO 01/03/08	FIN 31/12/11
Ejecución Directa	Fortalecimiento de la Gestión Administrativa y Financiera de las Redes de Salud del departamento de Tarija			
SECTOR Salud	LUGAR Varios / Tarija	EUROS 323.722	INICIO 24/05/07	FIN 24/05/10

Ejecución Directa Fortalecimiento de la planificación, gestión y prestación de servicios de la red de Atención Primaria

SECTOR	LUGAR	EUROS	INICIO	FIN
Salud	Riberalta / Beni	1.115.716	31/12/07	31/12/10

ASI / CADES / SEPADES MMundi Bolivia Mejora de la situación de poblaciones indígenas vulnerables - Convenio de Cooperación

SECTOR	LUGAR	EUROS	INICIO	FIN
Desarrollo Integral	Varios / Varios	3.750.000	15/12/06	14/12/10

MPDL

APEP Perforación de Pozos

SECTOR	LUGAR	EUROS	INICIO	FIN
Agua	Santa Cruz / Santa Cruz	125.000	01/02/09	30/01/10

Fundación Cuatro Vientos Granja Escuela

SECTOR	LUGAR	EUROS	INICIO	FIN
Educación / Infancia	Santa Cruz / Santa Cruz	65.000	01/01/09	30/12/09

PS

DNI - Bolivia Fortalecimiento de las defensorías municipales de la niñez y adolescencia del Departamento de Santa Cruz

En los cuatro municipios (Gutiérrez, Montero, Comarapa y Cuatro Cañadas) se dotó de infraestructura para el funcionamiento de las DMNAs; sin embargo, el proyecto tiene incidencia en 28 municipios del Departamento de Santa Cruz.

SECTOR	LUGAR	EUROS	INICIO	FIN
Derechos NNA's	Varios / Santa Cruz	431.319	01/07/07	01/07/09

SECTOR Educación	LUGAR Okinawa / Santa Cruz	EUROS 491.648	INICIO 05/02/07	FIN 05/02/09
AYNI RUWAY	Atención Integral a niños y adolescentes de colegios de Cochabamba para la prevención de conductas antisociales, violencia, uso indebido de drogas, alcohol y del VIH-SIDA			
SECTOR Salud	LUGAR Cercado / Cochabamba	EUROS 669.263	INICIO 01/11/08	FIN 01/11/09
Taller Cultural TINKU	Centro de desarrollo integral para adolescentes y jóvenes			
SECTOR Educación / Formación Técnica	LUGAR Cercado / Cochabamba	EUROS 369.428	INICIO 12/12/08	FIN 12/12/10
NOR SUD	Promoción de los derechos de niños/as y adolescentes trabajadores que viven en condiciones de exclusion social, violencia, explotación y abuso en regiones piloto de Bolivia			
SECTOR Derechos NNA's	LUGAR Nacional / Varios	EUROS 176.000	INICIO 15/12/08	FIN 15/12/11
Ayni Ruway	Incorporación de los Adolescentes Internos en las Cárceles de Cochabamba a los Programas de Reinserción Social de Ayni Ruway			
SECTOR Educación / Formación Técnica	LUGAR Cercado / Cochabamba	EUROS 357.595	INICIO 09/11/07	FIN 09/12/09

SECTOR	LUGAR	EUROS	INICIO	FIN
Educación	Tacobamba / Varios	295.030	10/01/08	10/01/10

Instituto Radiofónico Fe y Alegría
Formación y capacitación de Educadores Populares

Se realizará la instrucción pedagógica a:

320 niños/as de primaria en la Unidad Educativa Eduardo Avaroa del Municipio de Betanzos.

200 niños/as de primaria en la U.E. Eduardo Avaroa del Municipio de Chaquí

240 niños/as de primaria en la U.E. Gualberto Villarroel del Municipio de Tacobamba

SECTOR	LUGAR	EUROS	INICIO	FIN
Educación / Formación Técnica	Santa Cruz / Santa Cruz	61.196	01/08/08	01/08/09

PyD
Municipio de Tinguipaya
Fortalecida la atención sanitaria en el Cabildo Alta del Ayllu Ckaña, Municipio de Tinguipaya, ofreciendo cobertura de salud a los habitantes.

Construcción y equipamiento del Puesto de Salud Kcallpa Pampa para 1535 habitantes de 9 comunidades que brindará los servicios de medicina general, medicina tradicional, farmacia, internación, partos y enfermería. Además, se realizará la actividad de promoción prevención y educación en salud.

SECTOR	LUGAR	EUROS	INICIO	FIN
Salud / Atención Sanitaria	Tinguipaya / Nacional	71.233	20/06/08	19/08/09

Belén de Urmiri
Diversificados los procesos productivos en las comunidades de Belén de Urmiri, Puituco y Villa Marcavi, Municipio Belén de Urmiri

Equipamiento de tres Centros de Producción artesanal que utilizan los centros de Madres de las comunidades, la capacitación de las productoras y la posterior venta del material artesanal producido.

SECTOR	LUGAR	EUROS	INICIO	FIN
Productivo / Productivo Artesanal	Belén de Urmiri / Nacional	44.537	10/10/08	09/10/09

Municipio de Yocalla y Puna
Fortalecida la Atención Sanitaria en las Comunidades de El Molino Municipio Yocalla y Keluyo Municipio Puna, ofreciendo cobertura de salud a sus habitantes.

Construcción y equipamiento de dos centros de Salud para 1075 habitantes en la comunidad de El Molino y 1455 habitantes en la comunidad Keluyo, que brindarán servicios de medicina general, tradicional, farmacia, internación, partos y enfermería. Además de actividades de promoción y prevención.

SECTOR	LUGAR	EUROS	INICIO	FIN
Salud / Cobertura de Salud	Yocalla y Puna / Nacional	199.079	01/08/08	31/07/09

CID

Centro de producción y Extensión Técnica

Contribuir al desarrollo económico (productivo) y social en el área del Corredor Villa Tunari - Warnes (que agrupa a 10 municipios de los Departamentos de Cochabamba y Santa Cruz).

SECTOR

Productivo / Producción de Porcinos

LUGARVilla Tunari -
Warnes / Varios**EUROS**

376.000

INICIO

01/12/07

FIN

14/04/09

CID

Centro de Educación Integral (CEI).

El proyecto tiene el propósito de lograr el máximo desarrollo físico e intelectual de 500 niños y niñas actualmente en situación de desventaja económica

SECTOR

Educación / Infraestructura

LUGAR

Yocalla / Nacional

EUROS

44.561

INICIO

18/06/08

FIN

17/06/09

Mancomunidad
Gran Centro Potosí**Fortalecida la Mancomunidad Gran Centro Potosí y sus entidades constituyentes, a través de programas y proyectos mancomunados**

Segunda fase del proyecto "Fortalecimiento de la Mancomunidad Gran Centro Potosí (Fase II)", equipando la oficina de la Mancomunidad Gran Centro Potosí, dicha actividad estará a cargo del personal de la Mancomunidad, con la coordinación del Directorio y de la comisión

SECTORFortalecimiento / Fortalecimiento
Institucional**LUGAR**

Varios / Nacional

EUROS

39.662

INICIO

02/03/09

FIN

01/03/10

Municipio de
Caiza "D"**Incrementado el nivel de vida de los/as campesinos/as indígenas quechuas del Municipio Caiza "D" a través del mejoramiento de la producción frutícola y agroforestal.**

Creación de ecosistemas frutícolas y forestales en comunidades de Caiza D con la construcción de un sistema de riego y caseta para almacenamiento de semillas, equipamiento del vivero frutícola forestal, producción de especies frutícolas y forestales producidas de semilla e hijuelos.

SECTORProducción / Producción Frutícola
Forestal**LUGAR**Caiza "D" /
Nacional**EUROS**

18.922

INICIO

01/06/08

FIN

31/05/09

Municipio de
Yocalla**Incrementar el nivel de vida de la población de la Comunidad Iscu Mayu mediante la producción agrícola bajo riego**

Integración socioeconómica de la comunidad Iscu Mayu dentro del Municipio de Yocalla - Gran Centro Potosí, con la implementación de infraestructura de riego, que tendrá un impacto positivo en el incremento de sus ingresos económicos provenientes del incremento en la producción agrícola.

SECTOR

Producción / Sistema de Riego

LUGAR

Yocalla / Nacional

EUROS

86.845

INICIO

30/06/08

FIN

29/06/09

Municipio de Porco **Incrementada la calidad educativa de niños y niñas del nivel primario de la Unidad Educativa Tomás Frías - Municipio Porco.**

Mejorar el aprendizaje con la construcción y equipamiento de 8 aulas rectangulares y la Instrucción pedagógica a 280 niños/as del nivel primario de la UE Tomás Frías. Esta tarea estará encomendada por los maestros, las maestras y todo el personal administrativo de dicha Unidad Educativa.

SECTOR	LUGAR	EUROS	INICIO	FIN
Educación / Formación Profesional	Porco / Nacional	129.811	01/03/08	28/02/09

Betanzos, Tacobamba y Chaquí **Incrementada la calidad educativa de 3 Unidades Educativas, mediante la dotación de elementos básicos**

Integración socioeconómicas de las comunidades de los Municipios de Betanzos, Chaquí y Tacobamba, mediante el desarrollo humano y el desarrollo socioeconómico de la población, a través del incremento en el nivel académico de primaria

SECTOR	LUGAR	EUROS	INICIO	FIN
Educación / Formación Profesional	Varios / Nacional	379.849	01/11/08	30/10/09

Puna **Incrementado el Nivel de la Educación de los/as niños, niñas y jóvenes de la Unidad Educativa “Chacabuco”- Municipio Puna.**

Mejorar el nivel y la calidad de la Educación en la Unidad Educativa “Chacaqbuco” a través de la implementación de cinco módulos pedagógicos: “Internado, Computación, electricidad, Mecánica y carpintería”

SECTOR	LUGAR	EUROS	INICIO	FIN
Educación / Formación Profesional	Puna / Nacional	159.729	10/10/08	09/10/09

Betanzos, Yocalla, Tacobamba, Puna, Belén de Urmiri, Caiza “D” **“Construcción de seis Sistemas de Riego y Capacitación para la operación y mantenimiento”**

Construcción de seis sistemas de riego en Lamani Baja-Betanzos, San Antonio-Yocalla, Chalama-Tacobamba, Muquina-Puna, Puituco-Belén Urmiri y Quiruchata-Caiza D. Capacitación para manutención y operación de sistemas de riego, ampliación de la frontera agrícola y acompañamiento técnico

SECTOR	LUGAR	EUROS	INICIO	FIN
Producción / Sistema de Riego	Varios / Nacional	498.148	01/01/09	31/12/09

Chaquí **Incrementado el nivel de vida de los/as campesinos/as indígenas quechuas de la localidad de Chaquí mediante la producción láctea.**

Integración socioeconómica de la Asociación de Productores “ San Gerónimo” mediante la producción láctea, orientado a desarrollar las potencialidades agrícolas del municipio, con el afán de contribuir al desarrollo regional el mismo tendrá un impacto positivo en los ingresos económicos de las familias.

SECTOR	LUGAR	EUROS	INICIO	FIN
Producción / Producción Láctea	Chaqui / Nacional	55.442	20/08/09	19/08/10

Betanzos	Mejora del medio ambiente a través de la recolección y del relleno sanitario de los Residuos Sólidos Urbanos en la Localidad de Betanzos - Municipio				
<i>4 aulas, 1 sala de estudios, 2 internados, un comedor, una cocina, 2 baterías sanitarias y 2 terrazas para lavandería en la Unidad Educativa Eduardo Avaroa del Municipio de Chaquí, para cobijar a 200 niños y niñas de primaria.</i>					
SECTOR Medio Ambiente / Rellenos Sanitarios	LUGAR Betanzos / Nacional	EUROS 115.698	INICIO 09/06/09	FIN 08/06/10	
Villa tunari	Mejorado el sistema vial de la comunidad de Santa Rosa mediante la construcción de un camino carretero de 10,06 km. (Municipio de Villa Tunari,				
SECTOR Producción / Vial	LUGAR Villa Tunari / Cochabamba	EUROS 362.231	INICIO 01/09/07	FIN 28/02/09	
RRubial	OCER (Oficina de Atención a la Ciudadanía en el Exterior y al Retorno)				
Ejecución Directa					
SECTOR Información	LUGAR Nacional / Nacional	EUROS 15.000	INICIO 01/01/09	FIN 31/12/09	
SI	Convenio para el empoderamiento de la mujer en Perú y Bolivia.				
Varios	<i>El Convenio tiene como finalidad la promoción de una mayor representación y participación de las mujeres en todos los espacios sociales comunitarios y políticos, el fortalecimiento de las políticas y mecanismos nacionales para la equidad de género</i>				
SECTOR Género	LUGAR Varios / La Paz	EUROS 1.765.500	INICIO 01/12/06	FIN 31/03/10	
NOR SUD	Promoción de los Derechos de las familias de la etnia Guarní que viven en condiciones de servidumbre y empadronamiento en el Chaco Chuquisaqueño				
SECTOR Derechos Humanos	LUGAR Chaco chuquisaqueño / Chuquisaca	EUROS 99.950	INICIO 01/12/07	FIN 31/10/10	

CECASEM	Gestión integrada de la micro cuenca “Suru Hata” con enfoque de soberanía, seguridad alimentaria y negociación, para sustentar el desarrollo económico productivo de los pequeños productores aymaras del cantón de Ilabaya del Departamento de La Paz			
SECTOR soberanía alimentaria	LUGAR Sorata/ La Paz	EUROS 429.711	INICIO 06/05/09	FIN 05/03/10
CECADEM	Mujeres orfebres de la ciudad de EL Alto desarrollan capacidades en diseño y producción para integrar sus productos en los mercados de comercio justo			
SECTOR Género / formación profesional	LUGAR El Alto/ La Paz	EUROS 36.012	INICIO 01/02/08	FIN 28/02/09
Varios	Fortalecidas las capacidades de las mujeres en sus derechos sexuales y reproductivos, con enfoque intercultural y comunitario.			
SECTOR Género	LUGAR Varios / Varios	EUROS 141.575	INICIO 01/03/08	FIN 31/03/09
Varios	Fortalecimiento de los emprendimientos Económicos de las Mujeres de Bolivia y Perú			
SECTOR Género	LUGAR El Alto / Varios	EUROS 418.122	INICIO 01/07/08	FIN 31/08/09
Varios	Diseño y elaboración de cuadernos temáticos diferenciados sobre los derechos de la mujer en Perú y Bolivia			
SECTOR Género	LUGAR Varios / Varios	EUROS 27.000	INICIO 01/04/09	FIN 31/03/10

VSF

CIPCA Norte

Desarrollo económico y social de campesinos y indígenas del Norte Amazónico de Bolivia, 3 años.

Apoyo en 35 comunidades y organizaciones campesinas e indígenas del Norte Amazónico con Planes Ordenamiento Predial y Manejo Recursos Naturales, sistemas productivos, transformación y comercialización, sistemas agua potable, fortalecimiento y capacitación técnica para la incidencia política.

SECTOR

Soberanía Alimentaria

LUGAR

Varios / Varios

EUROS

1.026.126

INICIO

01/03/06

FIN

30/10/09

CESA

Fortalecimiento a Organizaciones Campesinas

Fortalecimiento a organizaciones campesinas del altiplano mediante el acceso a recursos (tierra, agua, biodiversidad), agricultura ecologica familiar y comunitaria, transformación, comercialización y participación en la construcción de políticas agrarias, con enfoque de género e interculturalidad.

SECTOR

Soberanía Alimentaria

LUGAR

Varios / Varios

EUROS

1.740.245

INICIO

14/03/08

FIN

13/03/11

FOBOMADE

Fortalecimiento de las capacidades de información, articulación, control y monitoreo de la producción de pequeños campesinos y campesinas del Norte de Santa Cruz.

Fortalecer la capacidad de toma de decisiones de los/as pequeños/as productores/as de 20 comunidades del Norte Integrado y Tierras del Este de Santa Cruz, en base a potenciar sus capacidades de acceso a información, articulación, intercambio de experiencias, control y monitoreo de su producción.

SECTOR

Soberanía Alimentaria

LUGAR

Varios / Santa Cruz

EUROS

100.509

INICIO

01/06/08

FIN

31/08/09

ICO

Mejora de la producción agropecuaria sostenible de las familias campesinas en los valles interandinos de Bolivia, 3 años.

Apoyo a 1000 familias campesinas de 40 comunidades de valles interandinos con la promoción y fortalecimiento organizativo, implementación del plan de desarrollo comunal (PDC), el establecimiento de un sistema de asistencia agropecuaria y el mejoramiento de infraestructura productiva pecuaria.

SECTOR

Desarrollo Rural

LUGAR

Varios / Varios

EUROS

1.503.704

INICIO

01/05/08

FIN

30/04/10

Yanapi

Asociación de Ayuda a la Infancia Yanapi

Reforzamiento de actividades productivas autogestionadas con mujeres en El Alto

El proyecto consiste básicamente en la adquisición de un local comercial y compra de mobiliario para el mismo, para la venta de los productos artesanales producidos a través de actividades productivas autogestionadas por mujeres en la ciudad de El Alto.

SECTOR

Actividades productivas / Producción autogestionada

LUGAR

El Alto / La Paz

EUROS

13.986

INICIO

01/01/09

FIN

31/12/09

Asociación Yanapi

Proyecto Casa "Yanapasñani"

SECTOR	LUGAR	EUROS	INICIO	FIN
Educación / Formal y Alternativa	El Alto / La Paz	31.000	01/01/09	31/12/09

Asociación Yanapi

Proyecto "Suma Thakhi"

SECTOR	LUGAR	EUROS	INICIO	FIN
Educación / Formal y Alternativa	El Alto / La Paz	12.300	01/02/09	31/12/09

Asociación Yanapi

Proyecto "Yateqhañani"

SECTOR	LUGAR	EUROS	INICIO	FIN
Educación / Formal y Alternativa	El Alto / La Paz	11.000	01/03/09	01/03/10

Zabalketa

Centro Ayni

Asistencia técnica para la incorporación de la perspectiva de género en comunidades aymaras del sector loma

SECTOR	LUGAR	EUROS	INICIO	FIN
Género / Producción Agropecuaria y Fortalecimiento Organizativo	Mecapaca / La Paz	1.500	01/01/09	31/01/09

Centro Ayni

Mujeres En Acción Construyendo la Equidad

El proyecto pretende promover el desarrollo integral de la mujer rural mediante el impulso de su participación igualitaria en los niveles locales de decisión política y social, en la educación formal y en el ejercicio de derechos.

SECTOR	LUGAR	EUROS	INICIO	FIN
Desarrollo integral / Incidencia en Políticas Públicas y Género	Culpina / Chuquisaca	696.924	01/12/06	30/08/09

Fortalecimiento de la participación política de mujeres indígenas

El proyecto pretende Incorporar la visión de la mujer indígena en los espacios y procesos de participación política de 8 gobiernos municipales de las tierras bajas bolivianas

SECTOR	LUGAR	EUROS	INICIO	FIN
Educación no formal / Fortalecimiento Organizativo, Incidencia en Políticas públicas	Varios / Santa Cruz	200.436	01/10/07	30/09/09

Avanzando hacia la equidad en los espacios políticos y sociales de la Chiquitania

Se aprovecha la oportunidad histórica de la coyuntura para incorporar la visión y participación de las mujeres jóvenes indígenas, abriendo espacios de participación e impulsar la incorporación de la perspectiva de la mujer en sus organizaciones, municipios y en procesos de desarrollo de TCOs.

SECTOR	LUGAR	EUROS	INICIO	FIN
Educación / no formal / Fortalecimiento Organizativo, Incidencia en Políticas públicas y Género.	Varios/ SANTA Cruz	233.928	15/09/08	14/06/10

Modelo campesino de gestión del desarrollo comunal sostenible en los Valles Interandinos de Santa Cruz y Cochabamba (Fase III)

Organizaciones de base de 35 comunidades campesinas fortalecidas, impulsan (promueven, diseñan, implantan) participativamente acciones de desarrollo comunal con sostenibilidad social, económica y ambiental.

SECTOR	LUGAR	EUROS	INICIO	FIN
Producción Agropecuaria / Fortalecimiento Organizativo y Género.	Varios / Varios	782.023	30/12/08	30/12/10

Mujeres en acción (Fase II)

En consorcio con el Centro "AYNI", con los gobiernos municipales y los SLIM una estrategia para el empoderamiento de la mujer, que promueva su desarrollo integral y su participación igualitaria en los niveles locales de decisión política y social y ejercicio de derechos.

SECTOR	LUGAR	EUROS	INICIO	FIN
Desarrollo integral / Incidencia en Políticas Públicas y Género	Varios / Chuquisaca	259.288	01/10/08	30/09/10

Estudio Forestal en vivero de diferentes sustratos implementando técnicas innovadoras en la región de los valles cruceños

La iniciativa pretende la puesta en marcha de metodologías piloto de reforestación, control de suelos y recuperación medioambiental a través de tecnologías científicas basadas en gestión de biomasa e impulso de la caliptra de los plantines mediante alveolos evolucionados y sustratos específicos.

SECTOR	LUGAR	EUROS	INICIO	FIN
Desarrollo Forestal	Valles Cruceños / Santa Cruz	45.423	01/10/08	30/06/09

ICO

Desarrollo forestal sostenible en equidad de género

Las acciones integrales persiguen la gestión de los recursos productivos como eje de los procesos de desarrollo local, promoviendo la participación equitativa de hombres y mujeres, la gestión y manejo sostenible de los recursos naturales, la seguridad alimentaria y la mejora de la renta familiar.

SECTOR	LUGAR	EUROS	INICIO	FIN
Producción Agropecuaria / Desarrollo Forestal	Valles Cruceños / Santa Cruz	45.423	01/10/08	30/06/09

ICO

Manejo forestal sostenible en equidad de género en la región de los valles cruceños

La iniciativa pretende la puesta en marcha de metodologías piloto de reforestación, control de suelos y recuperación medioambiental a través de tecnologías científicas basadas en gestión de biomasa e impulso de la caliptra de los plantines mediante alveolos evolucionados y sustratos específicos.

SECTOR	LUGAR	EUROS	INICIO	FIN
Desarrollo Forestal	Valles Cruceños / Santa Cruz	45.423	01/10/08	30/06/09

Consortio
APORC + AYNI

Desarrollo Local de Comunidades Indígenas Aymaras del Sector Loma

En consorcio con APROC y AYNI, trabajamos en la zona del altiplano para propiciar el Desarrollo Local de 6 comunidades indígenas mediante nuevos modelos productivos integrales que faciliten la incorporación de la perspectiva de género y mejoren la Renta Disponible.

SECTOR	LUGAR	EUROS	INICIO	FIN
Producción Agropecuaria / Fortalecimiento Organizativo y Género.	Mecapaca / La Paz	599.030	01/09/06	30/08/10

ICO

Investigador e impulsor de técnicas en manejo sostenible de recursos

Ejecución de estudio forestal piloto basado en la gestión de biomasa y técnicas de plantación en vivero. Sus resultados posibilitarán la formulación de nuevas propuestas para fortalecer el sector forestal en la zona y establecer contactos con agentes locales implicados en el desarrollo de la región

SECTOR	LUGAR	EUROS	INICIO	FIN
Producción Agropecuaria / Manejo Sostenible de Recursos Productivos	Varios / Santa Cruz	24.003	01/11/08	30/10/09

NOR SUD

Consolidación de asentamientos de comunidades indígenas guaraníes. Fase II

El proyecto quiere impulsar modelos de desarrollo que faciliten la integración de las familias campesinas de origen quechua con las familias indígenas guaraníes. Incrementar la renta familiar. Incrementar las oportunidades económicas. Solucionar los problemas jurídicos y organizativos.

SECTOR	LUGAR	EUROS	INICIO	FIN
Producción Agropecuaria / Fortalecimiento Organizativo y Género.	Huacareta / Chuquisaca	229.990	01/12/08	30/12/10

APCOB

Fortalecimiento de procesos socioproductivos en las comunidades indígenas guaraníes del Alto y Bajo Isoso (fase II)

El proyecto pretende consolidar los procesos sostenibles y rentables (ya desarrollados en la zona), con equidad de género, que garanticen la gestión propia y racional de las Pequeñas Empresas Ganaderas Comunes (PEGC) en las comunidades indígenas Rancho Nuevo y Yapiroa.

SECTOR

Producción Agropecuaria / Fortalecimiento Organizativo y Género.

LUGAR

Varios / Santa Cruz

EUROS

15.937

INICIO

01/08/08

FIN

30/07/09

NOR SUD

Fortalecimiento del Tejido Social y Económico de Comunidades Indígenas y Campesinas en la Municipalidad de Huacareta (Bolivia)

Fortalecimiento de un proceso iniciado para la consolidación de asentamientos indígenas.

SECTOR

Fortalecimiento Organizativo y Género. / Producción Agropecuaria

LUGAR

Varios / Chuquisaca

EUROS

330.770

INICIO

01/10/07

FIN

30/09/09

ACLO Potosí Fundación Acción Cultural Loyola	Tel.:+591 2 622 3660 / 622 9169	www.aclobolivia.org
INSTITUCION/ES DE LA COEB CON LAS QUE TRABAJA		SECTORES DE INTERVENCION
Ayuda en Acción		<ul style="list-style-type: none"> • Educación • Producción • Comunicación
ADA Red nacional de trabajadoras de la información y la comunicación	Tel.:+591 2 231 70 56	www.redada.org
INSTITUCION/ES DE LA COEB CON LAS QUE TRABAJA		SECTORES DE INTERVENCION
ACSUR - IPADE - Fundacion Mundubat - Enfermeras para el Mundo		<ul style="list-style-type: none"> • Salud • Mujer y Desarrollo • Derechos humanos
ADIO Asociación por la Dignidad e Igualdad de Oportunidades	Tel.:+591 4 445 7299	
INSTITUCION/ES DE LA COEB CON LAS QUE TRABAJA		SECTORES DE INTERVENCION
Fundacion Mundubat		Varios
AIZE Asociación de Instituciones de Promoción y Educación	Tel.:+591 2 241 9195 / 241 9723	www.aize.org.bo
INSTITUCION/ES DE LA COEB CON LAS QUE TRABAJA		SECTORES DE INTERVENCION
Ayuda en Acción - Intermón IO - EPM		<ul style="list-style-type: none"> • Educación • Comunicación • Incidencia política
AMISTAD Y CIENCIA Asociación Cultural Amistad y Ciencia	Tel.:+591 4 4590832	www.cepja.org ; www.yachay.org
INSTITUCION/ES DE LA COEB CON LAS QUE TRABAJA		SECTORES DE INTERVENCION
Intered		<ul style="list-style-type: none"> • Educación
AMUPEI Articulación de Mujeres por la Equidad y la Igualdad		www.amupei.bo
INSTITUCION/ES DE LA COEB CON LAS QUE TRABAJA		SECTORES DE INTERVENCION
ACSUR		Varios
APCOB Apoyo Para el Campesino Indígena del Oriente Boliviano	Tel.:+591 3 353 9954 / 354 2119	www.apcob.org.bo
INSTITUCION/ES DE LA COEB CON LAS QUE TRABAJA		SECTORES DE INTERVENCION
IPADE		Varios

APEP Asociación para la Erradicación de la Pobreza	Telf.:+591 3 922 6224	
INSTITUCION/ES DE LA COEB CON LAS QUE TRABAJA	SECTORES DE INTERVENCION	
MPDL - Proyecto Solidario	<ul style="list-style-type: none"> • Infancia • Pobreza • Acción humanitaria 	
ASMUDES Asociación de mujeres unidas para el desarrollo sostenible	Telf.:+591 4 645 6578	
INSTITUCION/ES DE LA COEB CON LAS QUE TRABAJA	SECTORES DE INTERVENCION	
IPADE	Varios	
AYNI Asociación Civil AYNI	Telf.:+591 2 2431662	
INSTITUCION/ES DE LA COEB CON LAS QUE TRABAJA	SECTORES DE INTERVENCION	
FPSC - CODESPA - ZABALKETA	Varios	
AYNI RUNAY Centro de Desarrollo Integral Para la Mujer y la Familia	Telf.:+591 4 440 9579	www.ayni-ruway.org
INSTITUCION/ES DE LA COEB CON LAS QUE TRABAJA	SECTORES DE INTERVENCION	
PROYECTO SOLIDARIO	<ul style="list-style-type: none"> • Infancia y Adolescencia • Derechos Humanos • Prevención en Salud 	
BARTOLINAS Confederación Nacional de Mujeres Campesinas Indígenas Originarias de Bolivia "Bartolina Sisa"	Telf.:+591 2 287858	www.bartolinasisa.org
INSTITUCION/ES DE LA COEB CON LAS QUE TRABAJA	SECTORES DE INTERVENCION	
Fundacion Mundubat	<ul style="list-style-type: none"> • Gobierno y Sociedad Civil • Mujer y Desarrollo 	
CAUSANANCHISPAJ	Telf.:+591 2 622 6906 / 2 6122289	
INSTITUCION/ES DE LA COEB CON LAS QUE TRABAJA	SECTORES DE INTERVENCION	
Ayuda en Acción	<ul style="list-style-type: none"> • Producción • Educación 	
CDIMA Centro de Desarrollo Integral de la Mujer Aymara	Telf.:+591 2 283 39 10	www.cdimabolivia.org
INSTITUCION/ES DE LA COEB CON LAS QUE TRABAJA	SECTORES DE INTERVENCION	
ACSUR	Varios	

CEBIAE Centro Boliviano de Investigación y Acción Educativas	Tel.:+591 2 244 0667 / 244 0438	www.cebiae.edu.bo
INSTITUCION/ES DE LA COEB CON LAS QUE TRABAJA	SECTORES DE INTERVENCION	
Educación Sin Fronteras (ESF)	Educación	
CECADEM Centro de capacitación y desarrollo de la mujer y familia	Tel.:+005912 2813340	
INSTITUCION/ES DE LA COEB CON LAS QUE TRABAJA	SECTORES DE INTERVENCION	
SOLIDARIDAD INTERNACIONAL	<ul style="list-style-type: none"> • Género • Comercio Justo 	
CECASEM Centro de capacitación y servicio para la integración de la mujer	Tel.:+ 591 2 2226672	
INSTITUCION/ES DE LA COEB CON LAS QUE TRABAJA	SECTORES DE INTERVENCION	
SOLIDARIDAD INTERNACIONAL	<ul style="list-style-type: none"> • Trata y tráfico • Seguridad alimentaria • Derechos humanos 	
CEDEC Centro de Defensa de la Cultura	Tel.:+591 2 237 2720	
INSTITUCION/ES DE LA COEB CON LAS QUE TRABAJA	SECTORES DE INTERVENCION	
Medicus Mundi	Varios	
CEDESCO Centro de Desarrollo Comunal y Municipal	Tel.:+591 4 431 50 38	www.cedesco.org
INSTITUCION/ES DE LA COEB CON LAS QUE TRABAJA	SECTORES DE INTERVENCION	
ACSUR	Varios	
CEDIB Centro de Documentación e Información - Bolivia (CEDIB)	Tel.:+591 4 425 78 39	www.cedib.org
INSTITUCION/ES DE LA COEB CON LAS QUE TRABAJA	SECTORES DE INTERVENCION	
ACSUR Intermón Oxfam (IO)	Varios	
CEDLA Centro de Estudios para el Desarrollo Laboral y Agrario	Tel.:+591 2 241 2429 / 3175	www.cedla.org
INSTITUCION/ES DE LA COEB CON LAS QUE TRABAJA	SECTORES DE INTERVENCION	
ISCOD Intermón Oxfam (IO)	Varios	

CEDM Centro de Educación y Desarrollo de la Mujer	Tel.:+591 2 228 1363	
INSTITUCION/ES DE LA COEB CON LAS QUE TRABAJA	SECTORES DE INTERVENCION	
Zabalketa	Varios	
CEFREC Centro de Formación y Realización Cinematográfica	Tel.:+591 2 249 00 94	www.nativenetworks.si.edu/Esp/rose/cefrec.htm
INSTITUCION/ES DE LA COEB CON LAS QUE TRABAJA	SECTORES DE INTERVENCION	
ACSUR	Varios	
CEGSAMA Centro de Apoyo a la Gestión Sustentable del Agua y del Medio	Tel.:+591 4 447 33 51	www.aguasustentable.org
INSTITUCION/ES DE LA COEB CON LAS QUE TRABAJA	SECTORES DE INTERVENCION	
ACSUR Intermón Oxfam (IO)	Varios	
CID Centro de Iniciativas para el Desarrollo	Tel.:+591 2 622 4820	
INSTITUCION/ES DE LA COEB CON LAS QUE TRABAJA	SECTORES DE INTERVENCION	
PyD	<ul style="list-style-type: none"> • Educación • Producción 	
CEJIS Centro de Estudios Jurídicos e Investigación Social	Tel.:+591 3 353 2714	www.cejis.org
INSTITUCION/ES DE LA COEB CON LAS QUE TRABAJA	SECTORES DE INTERVENCION	
Intermón Oxfam (IO)	Varios	
CEMSE Centro de Multiservicios Educativos	Tel.:+591 2 228 0800 / 228 0183 / 211 4800 / 290 6371	www.cemse.org.bo www.itsidanet.edu.bo
INSTITUCION/ES DE LA COEB CON LAS QUE TRABAJA	SECTORES DE INTERVENCION	
Ayuda en Acción Intered	<ul style="list-style-type: none"> • Producción • Educación • Salud 	
CENDA Centro de Comunicación y Desarrollo Andino	Tel.:+591 4 424 34 12	www.cenda.org
INSTITUCION/ES DE LA COEB CON LAS QUE TRABAJA	SECTORES DE INTERVENCION	
ACSUR INTERMON OXFAM	Varios	

CENTRO AYNI Centro de Educación y Desarrollo de la Mujer " AYNI "	Tel.:+591 2 228 1363	
INSTITUCION/ES DE LA COEB CON LAS QUE TRABAJA	SECTORES DE INTERVENCION	
Zabalketa	<ul style="list-style-type: none"> • Educación • Fortalecimiento Organizativo • Género 	
CEPAC Centro de Promoción Agropecuaria Campesina	Tel.:+ 591 3 353 7331	www.cepac.org.bo
INSTITUCION/ES DE LA COEB CON LAS QUE TRABAJA	SECTORES DE INTERVENCION	
Ayuda en Acción	<ul style="list-style-type: none"> • Producción • Educación • Ciudadanía 	
CEPAS Caritas Boliviana	Tel.:+591 2 240 6240	www.caritasbolivia.org/
INSTITUCION/ES DE LA COEB CON LAS QUE TRABAJA	SECTORES DE INTERVENCION	
Caritas Española	Varios	
CEPOIM Concejo Educativo del Pueblo Originario Indígena Mojeño	Tel.:+591 3 482 2405	www.cepos.bo
INSTITUCION/ES DE LA COEB CON LAS QUE TRABAJA	SECTORES DE INTERVENCION	
CEAM	Varios	
CEPROMIN Centro de Promoción Minera	Tel.:+591 2 242 0480	www.cepromin.org.bo
INSTITUCION/ES DE LA COEB CON LAS QUE TRABAJA	SECTORES DE INTERVENCION	
ISCOD	Varios	
CESA Centro de Servicios Agropecuarios	Tel.:+591 2 231 0500	
INSTITUCION/ES DE LA COEB CON LAS QUE TRABAJA	SECTORES DE INTERVENCION	
VSF	Varios	
CETHA EMBOROZU Centro de Educación Técnica Humanística Agropecuaria - Emborozú	Tel.:+591 4 664 9221 / 664 4247	www.cethaemborozu.org
INSTITUCION/ES DE LA COEB CON LAS QUE TRABAJA	SECTORES DE INTERVENCION	
ESF	Educación Alternativa y Permanente	

CETM Centro de Estudio y Trabajo de la Mujer	Telf.:+591 4 458 8797	www.cetmbolivia.org
INSTITUCION/ES DE LA COEB CON LAS QUE TRABAJA		SECTORES DE INTERVENCION
ESF		<ul style="list-style-type: none"> • Educación • Género
CIDAC Centro de Investigación, Diseño Artesanal y Comercialización Cooperativa	Telf.:+591 3 357 9910	
INSTITUCION/ES DE LA COEB CON LAS QUE TRABAJA		SECTORES DE INTERVENCION
CEAM		<ul style="list-style-type: none"> • Indígenas • Campesinos • Comercialización • Producción
CIDOB Confederación de Pueblos Indígenas de Bolivia	Telf.:+591 3 349 4212	www.cidob-bo.org
INSTITUCION/ES DE LA COEB CON LAS QUE TRABAJA		SECTORES DE INTERVENCION
CEAM		<ul style="list-style-type: none"> • Producción • Sensibilización • Indígenas • Tierra
CIEC Centro Interdisciplinario de Estudios Comunitarios	Telf.:+591 2 241 6597	www.ciec.org.bo
INSTITUCION/ES DE LA COEB CON LAS QUE TRABAJA		SECTORES DE INTERVENCION
FAD		Varios
CIEP Centro de Investigación de Energía y Población	Telf.:+591 2 2121396	
INSTITUCION/ES DE LA COEB CON LAS QUE TRABAJA		SECTORES DE INTERVENCION
Ayuda en Acción		<ul style="list-style-type: none"> • Artesanía • Educación
CINER Centro de Información en Energías Renovables	Telf.:+591 4 4280702	www.ciner.org
INSTITUCION/ES DE LA COEB CON LAS QUE TRABAJA		SECTORES DE INTERVENCION
ISF - Cat		<ul style="list-style-type: none"> • Energía • Medio Ambiente • Gestión de información
CIPCA Centro de Investigación y Promoción del Campesinado	Telf.:+591 2 282 5272	www.cipca.org.bo
INSTITUCION/ES DE LA COEB CON LAS QUE TRABAJA		SECTORES DE INTERVENCION
Ayuda en Acción - INTERMON OXFAM - Cáritas		<ul style="list-style-type: none"> • Producción • Educación • Capacitación

CONAMAQ Consejo Nacional de Ayllus y Markas del Qullasuyu	Tel.:+591 2 248 3948	
INSTITUCION/ES DE LA COEB CON LAS QUE TRABAJA	SECTORES DE INTERVENCION	
VSF	Varios	
CPMGA Gentro de Promoción Gregoria Apaza	Tel.:+591 2 2840351	http://www.gregorias.org.bo/
INSTITUCION/ES DE LA COEB CON LAS QUE TRABAJA	SECTORES DE INTERVENCION	
SOLIDARIDAD INTERNACIONAL - ACSUR	Género	
CSCBBOL Confederación Sindical de Comunidades Interculturales de Bolivia	Tel.:+591 2 222 2780	
INSTITUCION/ES DE LA COEB CON LAS QUE TRABAJA	SECTORES DE INTERVENCION	
VSF	Varios	
DNI Defensa de Niñas y Niños Internacional - Sección Bolivia	Tel.:+591 4 4223207 / 4220439	www.dnibolivia.org
INSTITUCION/ES DE LA COEB CON LAS QUE TRABAJA	SECTORES DE INTERVENCION	
PROYECTO SOLIDARIO	<ul style="list-style-type: none"> • Infancia • Adolescencia • Derechos Humanos • Fortalecimiento 	
EDY FU Educación y Futuro	Tel.:+591 663 1571 / 666 0868 / 666 0162	www.dnibolivia.org
INSTITUCION/ES DE LA COEB CON LAS QUE TRABAJA	SECTORES DE INTERVENCION	
Intered	<ul style="list-style-type: none"> • Infancia • Comercio justo • Mediambiente 	
ENDA ENDA - Bolivia	Tel.:+591 2 242 4230 / 32	www.endabolivia.org
INSTITUCION/ES DE LA COEB CON LAS QUE TRABAJA	SECTORES DE INTERVENCION	
FAD	Varios	
FCA Fundación Comunidades en Acción	Tel.:+591 2 215 2126	
INSTITUCION/ES DE LA COEB CON LAS QUE TRABAJA	SECTORES DE INTERVENCION	
ISCOD	Varios	

FENATRAHOB Federación Nacional de Trabajadoras Asalariadas del Hogar de Bolivia	Telf.:+591 2 291 51 62	
INSTITUCION/ES DE LA COEB CON LAS QUE TRABAJA	SECTORES DE INTERVENCION	
ACSUR ISCOD	Varios	
FOBOMADE Foro Boliviano Medio Ambiente y Desarrollo	Telf.:+591 2 231 5058 / 5059	www.fobomade.org.bo
INSTITUCION/ES DE LA COEB CON LAS QUE TRABAJA	SECTORES DE INTERVENCION	
VSF	Varios	
FyA Movimiento de Educación Popular y Promoción Social Fe y Alegría- Coordinación Nacional de Educación Técnica	Telf.:+591 4 450 4788	www.feyalegriabolivia.org
INSTITUCION/ES DE LA COEB CON LAS QUE TRABAJA	SECTORES DE INTERVENCION	
Intermón OXFAM	Varios	
GREGORIAS Centro de Promoción de la Mujer Gregoria Apaza	Telf.:+591 2 284 04 41	www.gregorias.org.bo
INSTITUCION/ES DE LA COEB CON LAS QUE TRABAJA	SECTORES DE INTERVENCION	
ACSUR Solidaridad Internacional (SI)	Varios	
HOYAM Centro de Estudio de la Hoya Amazonica	Telf.:+591 3 482 2216	www.hoyam-mojos.org
INSTITUCION/ES DE LA COEB CON LAS QUE TRABAJA	SECTORES DE INTERVENCION	
CEAM	Varios	
HTA Hogar Teresa de los Andes	Telf.:+591 3 388 2201	
INSTITUCION/ES DE LA COEB CON LAS QUE TRABAJA	SECTORES DE INTERVENCION	
Ayuda en Acción	<ul style="list-style-type: none"> • Salud • Educación • Producción 	
ICFB Institucion Cultural Femenina Boliviana	Telf.:+59144231851	
INSTITUCION/ES DE LA COEB CON LAS QUE TRABAJA	SECTORES DE INTERVENCION	
Intered	Educación	

ICO Instituto de Capacitación del Oriente	Telf.:+591 3 359 6367	www.ico-bo.org
INSTITUCION/ES DE LA COEB CON LAS QUE TRABAJA		SECTORES DE INTERVENCION
ZABALKETA - CODESPA - VSF		Varios
INDICEP Instituto de Investigación Cultural para Educación Popular	Telf.:+591 4 430 1852	www.indicep.org
INSTITUCION/ES DE LA COEB CON LAS QUE TRABAJA		SECTORES DE INTERVENCION
FIDE - Mundubat - ASPA		Varios
IPENO IMUTU Centro social Ipeno Imutu	Telf.:+59134620140	
INSTITUCION/ES DE LA COEB CON LAS QUE TRABAJA		SECTORES DE INTERVENCION
Intered		Educación
IPHAE Instituto para el Hombre Agricultura Ecología	Telf.:+591 3 852 3269	
INSTITUCION/ES DE LA COEB CON LAS QUE TRABAJA		SECTORES DE INTERVENCION
CEAM		Varios
KURMI COCHABAMBA Kurmi - Apoyo al desarrollo sostenible interandino regional Cochabamba	Telf.:+591 4 4409104	
INSTITUCION/ES DE LA COEB CON LAS QUE TRABAJA		SECTORES DE INTERVENCION
SOLIDARIDAD INTERNACIONAL		Agropecuario Seguridad alimentaria Género
FUNDACIÓN MACHAQA Fundación Machaqa Amaw'ta	Telf.:+591 2 231 1598	www.fundacionmachaqa.org
INSTITUCION/ES DE LA COEB CON LAS QUE TRABAJA		SECTORES DE INTERVENCION
ESF		• Educación Intercultural • Población Indígena
MC Mosoj Causay	Telf.:+591 4 452 60 23	
INSTITUCION/ES DE LA COEB CON LAS QUE TRABAJA		SECTORES DE INTERVENCION
Asociación Catalana de Ingeniería Sin Fronteras		• Salud • Indígenas • Fortalecimiento • Agua

MGCP Mancomunidad Gran Centro Potosí	Telf.:622 9014	
INSTITUCION/ES DE LA COEB CON LAS QUE TRABAJA	SECTORES DE INTERVENCION	
PyD	<ul style="list-style-type: none"> • Educación • Producción • Salud 	
NORSUD Fundación Intercultural NORSUD	Telf.:+591 4 644 6598 / 643 3980	www.norsud.org
INSTITUCION/ES DE LA COEB CON LAS QUE TRABAJA	SECTORES DE INTERVENCION	
Ayuda en Accion - Manos Unidas - Proyecto Solidario - Solidaridad Internacional - Zabalketa - Intered	<ul style="list-style-type: none"> • Productivo • Fortalecimiento organizacional • Educación • Derechos Humanos 	
OFPROBOL Oficina de Proyectos para Bolivia	Telf.:+591 4 453 2452	www.ofprobol.org
INSTITUCION/ES DE LA COEB CON LAS QUE TRABAJA	SECTORES DE INTERVENCION	
	Varios	
OSCAR Obras Sociales de Caminos de Acceso Rural	Telf.:+591 2 235 5796	
INSTITUCION/ES DE LA COEB CON LAS QUE TRABAJA	SECTORES DE INTERVENCION	
Ayuda en Acción	<ul style="list-style-type: none"> • Vinculación caminera • Educación • Salud 	
PASOC Pastoral Social Caritas	Telf.:+591 3 342 3445 /46 / 47	www.pasoc.org.bo
INSTITUCION/ES DE LA COEB CON LAS QUE TRABAJA	SECTORES DE INTERVENCION	
Ayuda en Acción - Caritas Española - Manos Unidas	<ul style="list-style-type: none"> • Producción • Educación • Salud 	
Cáritas Coroico Pastoral Social Caritas Coroico	Telf.:+591 2 221 3533	
INSTITUCION/ES DE LA COEB CON LAS QUE TRABAJA	SECTORES DE INTERVENCION	
Ayuda en Acción	<ul style="list-style-type: none"> • Producción • Educación 	
PASOCAP Pastoral Social Caritas Potosí	Telf.:+591 2 6225359	
INSTITUCION/ES DE LA COEB CON LAS QUE TRABAJA	SECTORES DE INTERVENCION	
Ayuda en Acción	<ul style="list-style-type: none"> • Producción • Educación • Salud 	

PASOS Fundación Participación y Sostenibilidad "PASOS"	Tel.:+591 4 642 5161	
INSTITUCION/ES DE LA COEB CON LAS QUE TRABAJA	SECTORES DE INTERVENCION	
Ayuda en Acción	<ul style="list-style-type: none"> • Producción • Educación 	
PROAGRO Promotores Agropecuarios	Tel.:+59 4 646 0063 / 645 1352	www.proagro.org
INSTITUCION/ES DE LA COEB CON LAS QUE TRABAJA	SECTORES DE INTERVENCION	
Ayuda en Acción	<ul style="list-style-type: none"> • Producción • Educación • Salud 	
PROBIOMA Productividad, Biosfera y Medio Ambiente	Tel.:+591 3 343 1332	www.probioma.org.bo
INSTITUCION/ES DE LA COEB CON LAS QUE TRABAJA	SECTORES DE INTERVENCION	
CEAM	<ul style="list-style-type: none"> • Control biológico • Medio Ambiente • Agropecuario 	
PROCESO Proceso Servicios Educativos	Tel.:+591 3 346 0862 / 3465589	
INSTITUCION/ES DE LA COEB CON LAS QUE TRABAJA	SECTORES DE INTERVENCION	
Zabalketa	<ul style="list-style-type: none"> • Fortalecimiento Organizativo • Educación Ambiental • Indígena 	
PSE Proceso Servicios Educativos	Tel.:+591 3 346 0862 / 5589	
INSTITUCION/ES DE LA COEB CON LAS QUE TRABAJA	SECTORES DE INTERVENCION	
Zabalketa	Varios	
QHANA Centro de Educación Popular QHANA	Tel.:+591 2 249 14 47	www.qhana.org.bo
INSTITUCION/ES DE LA COEB CON LAS QUE TRABAJA	SECTORES DE INTERVENCION	
ACSUR	Varios	
RENACE Fundación RENACE (Red Nacional de Acción Ecológica)	Tel.:+591 2 241 1252	
INSTITUCION/ES DE LA COEB CON LAS QUE TRABAJA	SECTORES DE INTERVENCION	
VSF	Varios	

SEMTA Servicios Múltiples de Tecnologías Apropriadadas	Tel.:+591 2 241 0042 / 241 4778	
INSTITUCION/ES DE LA COEB CON LAS QUE TRABAJA	SECTORES DE INTERVENCION	
Ayuda en Acción - Solidaridad Internacional	<ul style="list-style-type: none"> • Producción • Educación • Ciudadanía • Agropecuario 	
SEPADES Servicios de Promoción y Apoyo al Desarrollo Sostenible	Tel.:+591 2 224 8937	
INSTITUCION/ES DE LA COEB CON LAS QUE TRABAJA	SECTORES DE INTERVENCION	
Medicos Mundi	Varios	
TCT Taller Cultural Tinku	Tel.:+591 4 4526896 / 4569788	cedipajwordpress.com
INSTITUCION/ES DE LA COEB CON LAS QUE TRABAJA	SECTORES DE INTERVENCION	
Proyecto Solidario	<ul style="list-style-type: none"> • Educación inicial • Educación no formal • Género • Ciudadanía 	
TIJARAIPA TIJARAIPA Ya está por amanecer	Tel.:+591 2 214 1763	
INSTITUCION/ES DE LA COEB CON LAS QUE TRABAJA	SECTORES DE INTERVENCION	
CEAM	<ul style="list-style-type: none"> • Indígenas • Género • Políticas Públicas 	
UNITAS Unión Nacional de Instituciones para el Trabajo Social UNITAS	Tel.:+591 2 420512	www.redunitas.org
INSTITUCION/ES DE LA COEB CON LAS QUE TRABAJA	SECTORES DE INTERVENCION	
Fundacion Mundubat - VSF	<ul style="list-style-type: none"> • Gobierno • Ciudadanía 	
WAYNA TAMBO Casa Juvenil de las Culturas - Wayna Tambo	Tel.:+591 2 282 37 23	perso.wanadoo.es/web_osqui/index.htm
INSTITUCION/ES DE LA COEB CON LAS QUE TRABAJA	SECTORES DE INTERVENCION	
ACSUR	Varios	
YANAPI Asociación de Apoyo a la Infancia	Tel.:+591 2 211 9309	www.yanapi.org
INSTITUCION/ES DE LA COEB CON LAS QUE TRABAJA	SECTORES DE INTERVENCION	
ASOCIACIÓN YANAPI	Varios	